

## MĚSTO VYČLENILO 2 MILIONY NA ZUBNÍ POHOTOVOST

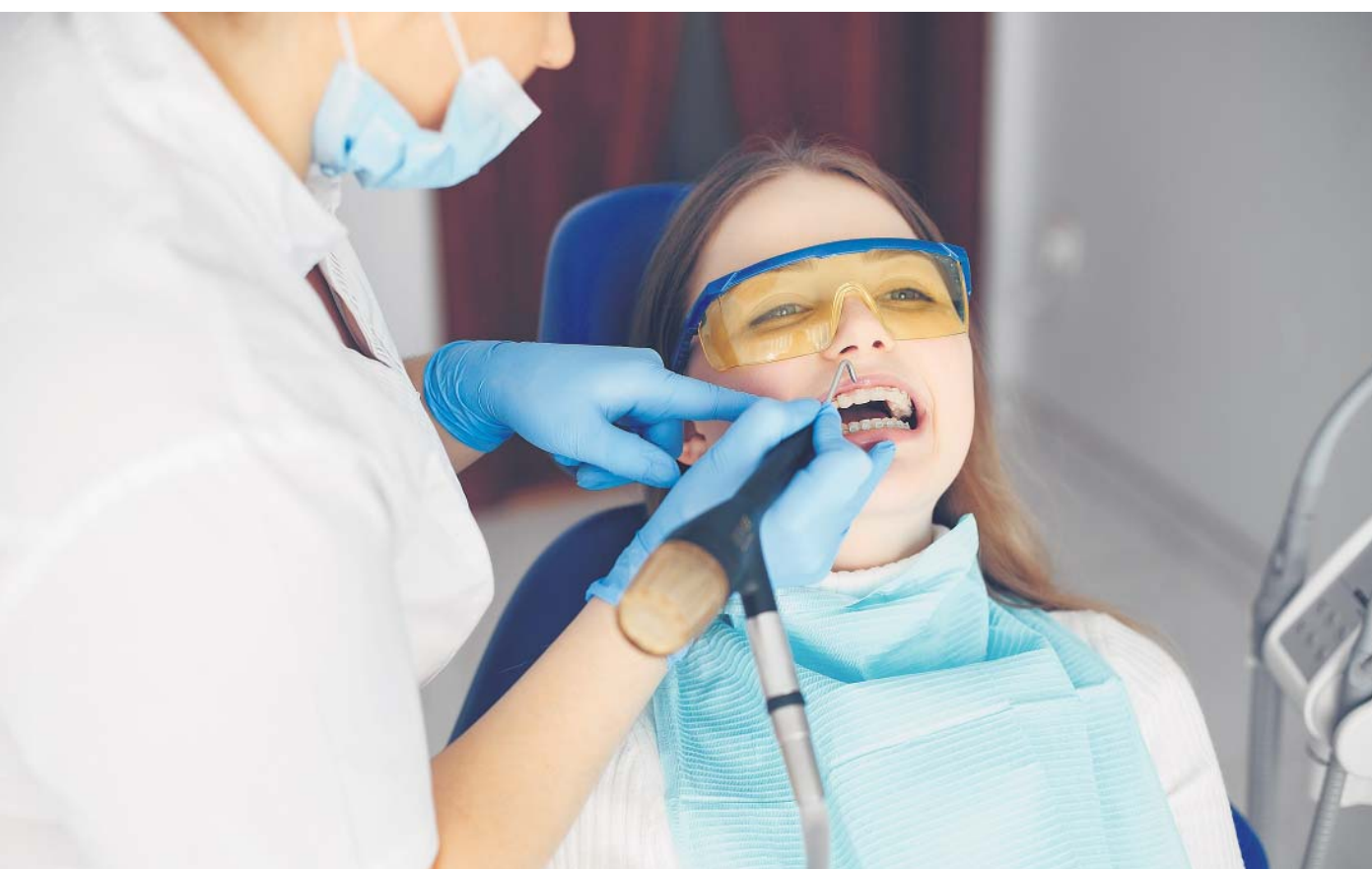

ILUSTRACNÍ FOTO

## Hledají se zubaři na pohotovostní služby | 5

Moderní tabule  
na zastávkách | 4

Parkování u Tesca  
vyjednáno | 9



**Sagena®**

## CENTRUM ZDRAVÍ

**+420 55 30 30 800**

### Sagena I

Sagena s.r.o., Centrum zdraví  
8. pěšího pluku 2450  
738 01 Frýdek-Místek



### Sagena II

Sagena s.r.o., Centrum zdraví  
8. pěšího pluku 2380  
738 01 Frýdek-Místek



v budově Komerčního centra Rosa

[www.sagena.cz](http://www.sagena.cz)

# LÉKÁRNA Sagena®

8. pěšího pluku 2450, Frýdek-Místek

**FRANCOUZSKOU DERMOKOSMETIKU A-DERMA, AVÉNE A DUCRAY, VHODNOU PRO KŘEHKOU, SUCHOU, ATOPICKOU A CITLIVOU POKOŽKU SE SKLONEM K ALERGIÍM, U NÁS MŮŽETE ZAKOUPIT ZA ZVÝHODNĚNÉ CENY.**



**PRODEJNA**  
**NEJLEVNĚJŠÍ**  
**NABÝTEK.CZ**



Navštivte naši prodejnu  
ve Sviadnově u Frýdku-Místku



Navštivte náš e-shop:  
[www.nejlevnejsinabytek.cz](http://www.nejlevnejsinabytek.cz)



**Šatní skříň NEJBY BARNABA 280 cm, bílá**

~~19 840 Kč~~ 18 666 Kč  
**16 799 Kč\***

\*cena po uplatnění kódu NEJBY10

Při osobním odběru další **5% sleva.**

**U nás si vybavíte celou domácnost či kancelář**

SKŘÍŇĚ	SEDAČKY	POSTELE	KOMODY	KUCHYNĚ
PC A PSACÍ STOLY	MATRACE	PŘEDSÍŇOVÉ STĚNY	OBÝVACÍ STĚNY	KANCELÁŘSKÝ NÁBYTEK

### Výhody nákupu u nás

- ✓ SLEVA 10 % PŘI OBJEDNÁVCE OD 2 000 Kč
- ✓ VŠECHNO ZBOŽÍ VYSTAVENÉ NA PRODEJNĚ MÁME SKLADEM
- ✓ 5 % SLEVA NA OBJEDNÁVKY OD 5 000 Kč S OSOBNÍM ODBĚREM
- ✓ 600 m<sup>2</sup> PRODEJNÍ PLOCHY
- ✓ OD 2 000 Kč DOPRAVA ZDARMA
- ✓ E-SHOP S CELOU ŠÍŘÍ SORTIMENTU
- ✓ MOŽNOST MONTÁŽE A VÝNOSU
- ✓ VĚRNOSTNÍ SLEVA NA PŘÍŠTÍ NÁKUP

Těšíme se na vás v pracovní dny od 8. do 17. hodiny na adrese Ostravská 843, Sviadnov u Frýdku-Místku (naproti depa ČSAD, nad obchodem Keška). Přímou před areálem je autobusová zastávka Sviadnov ČSAD.

# Obsah

- 4 Moderní zastávky již slouží cestující
- 5 Na zubní pohotovost město vyčlenilo dva miliony korun
- 6 Frýdek-Místek dokázal získat evropské dotace ve výši 895 milionů korun
- 7 Rozhovor s náměstkem primátora Lukášem Slívou
- 8 V Polárce se představí většina klubů
- 9 Město vyjednalo parkování u Tesca
- 10 Informace k volbám do Evropského parlamentu
- 15 Kanalizace je hotova. S financováním pomohla Evropská unie
- 16 Senioři ve městě žijí aktivním stylem
- 17 Den Země přilákal stovky dětí
- 19 Primátor poděkoval pedagogům za jejich obětavou práci
- 20 Sto a 101 let Marie Ježové a Marty Fojtíkové
- 21 Představujeme naše podnikatele a živnostníky
- 22 85 let od vypálení židovské synagogy
- 25 Miroslav Táborský hraje Einsteina
- 27 Muzikantské žně slaví výročí
- 28 Legionáři před 105 lety bojovali o Slezsko a Slovensko
- 29 Baseballové naděje ovládly zimní ligu

Měsíčník Zpravodaj města Frýdku-Místku vydává Statutární město Frýdek-Místek, Radniční 1148, 738 01 Frýdek-Místek, IČO: 00296643. Zaevidováno u MK ČR pod reg. číslem E 12362.

Redaktor: René Stejskal, tel.: 558 609 111, e-mail: zpravodaj@frydekmistek.cz, www.frydekmistek.cz.  
Layout: Lemon design, grafické zpracování: Lucie Petrová. Tisk: Czech Print Center a.s.  
Distribuce: Česká pošta.

Redakce si vyhrazuje právo úpravy externích příspěvků. Datum vydání: 3. 5. 2024.  
Uzávěrka dalšího čísla: 29. 5. 2024.

Do všech schránek ve městě zdarma.

Zpravodaj města Frýdku-Místku roznáší do všech domácností ve městě Česká pošta. Při problémech s doručením se, prosím, obraťte, přímo na Českou poštu: e-mail: retkova.marie@cpost.cz | tel.: 954 396 514 (paní Retková).



## Vážení spoluobčané,

srdečně Vás opět zdravím prostřednictvím našeho měsíčníku. A hned na úvod pojďme na „projížďku“ naší MHD. Je mnoho projektů, které připravujeme dlouhé měsíce i roky. Bylo tomu tak i u hromadné dopravy v našem městě, kdy jsme poslední dva roky s dopravcem řešili a ladili vše potřebné k její modernizaci. A výsledek? Nyní můžete hledat spoje v čitelnějších E-Paper označnicích, studovat příjezdy a odjezdy na moderních LED tabulích a zanedlouho se projet 12 ekologickými autobusy v rámci zcela nového vozového parku. A hlavně – stále jezdit díky naší městské dotaci MHD za symbolickou 1 korunu.

A další pozitivní zpráva! I když už jsme vyzkoušeli všechny možnosti, jak Vám zajistit zubní pohotovost, žádná nepřinesla kladné výsledky, ale nevzdáváme se a přicházíme s nadstandardní nabídkou pro zubaře nebo instituce na území města. Vyčlenili jsme 2 miliony korun z městské kasy, které uvolníme zubařům, kteří zřídí ve městě zubní pohotovost alespoň o víkendech a svátcích. Hledáme tedy zubaře, zn. rychle. ☺

Svou návštěvou nás poctilo vedení Moravskoslezského kraje. O čem jsme jednali? Mimo jiné o krytém krajském bazénu „Horničáku“, který vyžaduje nákladnou opravu a který chceme zachovat i zvětšit na vhodnou délku pro plavecké závody.

Když jsme u sportu, musím zmínit, že doslova na spadnutí je nový dotační program pro sportovce-mládežníky. Představíme jej už příští měsíc, na červnovém zastupitelstvu. Program stanoví spravedlivější rozdělování peněz na mládežnický sport. Jak? Zohlední nejen počty členů v oddílech, ale také třeba náročnost daného sportu na sportovní vybavení. Rovněž věřím, že se nám podaří v rozpočtu vyčlenit na podporu mladých sportovců ještě větší část peněz. Naše děti si to zaslouží.

Zároveň jsme pro rodiče a děti připravili úplnou novinku, která tady ještě nebyla. Pokud hledáte pro svou ratolest ten správný sportovní kroužek, neměli byste si nechat ujít 31. května Trh sportu v hale Polárka. Pod jednou střešou si budete moci projít nabídku a zhlédnout ukázky více než 30 místních sportovních spolků a klubů. Na Trh sportu Vás zveme na straně 8. Těším se na osobní setkání s Vámi.

Přeji Vám příjemný květen v pohybu,

**Váš primátor**

**Petr Korč (Naše Město F-M)**

# Moderní zastávky již slouží cestujícím

NOVĚ INSTALOVANÁ LED TABULE NA ZASTÁVCE U POLIKLINIKY. FOTO: PETR KORČ

Autobusové zastávky ve Frýdku-Místku jsou nově vybaveny informačními LED panely a E-Paper panely.

„Město společně s provozovatelem autobusové dopravy má cíl, aby tato služba byla poskytována kvalitně na úrovni odpovídající 21. století. V létě začne jezdit flotila 12 nových moderních elektrobuses, zastávky jsou nově vybaveny přehlednými LED tabulemi a informačními panely E-Paper, které cestujícím poskytnou reálné informace o aktuálních časech odjezdů a mimořádných událostech oproti stávajícím papírovým jízdním řádům. Ty i nadále zůstanou na zastávkách, dopravce je ale obmění, aby byly lépe čitelnější. Tento

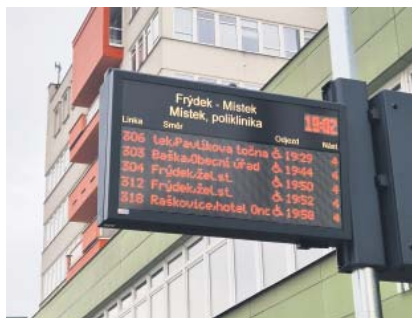

projekt jsme s Transdevem připravovali dva roky tak, aby dopravce mohl získat dotaci,“ uvedl primátor Petr Korč (Naše Město F-M).

Devět 9 LED tabulí je umístěno na

pěti frekventovaných zastávkách, další nástupní místa získala tabule E-Paper. „Zvažovali jsme i další místa, kam bychom LED tabule umístili, jsme ale při napojení na zdroj energie limitování ochrannými pásmy inženýrských sítí. Proto jsme se napojili na sloupy veřejného osvětlení systémem, kdy při svícení je nabíjena baterie LED panelu. Předpokládáme, že při budoucích rekonstrukcích ulic se dohodneme s městem a napojíme se na potřebné zdroje,“ vysvětlil ředitel osobní dopravy Transdevu Jakub Vyvial.

Město také plánuje upravit zastávku u polikliniky tak, aby lidé nečekali na spoje před vchodem do budovy. (rs)

## Do Frýdku-Místku dorazilo krajské vedení

PRIMÁTOR PETR KORČ VÍTÁ HEJTMANA JOSEFA BĚLICU. FOTO: TV POLAR

Radní Moravskoslezského kraje na svém výjezdním zasedání ve Frýdku-Místku jednali na magistrátu a v Rytířském sále frýdeckého zámku s vedením města.

„Jsem rád, že jsem mohl některá důležitá témata pro Frýdek-Místek probrat s hejtmánem Josefem Bělicou a také s náměstkyní Šárkou Šimoňákovou (oba ANO 2011), která pochází z Frýdku-Místku,“ řekl primátor Petr Korč (Naše Město F-M).

S vedením kraje řešil úpravy průtahu Frýdku-Místku, především opravy podchodů, napojení slepých ulic a nové přechody pro chodce, které by mohlo provést Ředitelství silnic a dálnic. Také se ladila Olympiáda dětí a mládeže 2025, především medailové ceremoniály v hale Polárka a slavnostní zakončení ve Frýdku-Místku.

„Důležitým tématem je bazén na Střední škole řemesel Frýdek-Místek, který patří kraji. Pokud se kraj pustí do rekonstrukce, přejeme si, aby trvala co nejméně, protože jej využívají občané i naše školy. Cílem je, aby bazén měl délku 25 metrů.



Jen tak se v něm mohou v budoucnu konat řádné plavecké závody. Do potřebného rozměru chybí jen pár centimetrů. Protože se u bazénu musí vyměnit nerezová vana, je zde šance na nápravu,“ vysvětlil primátor Petr Korč.

„Za velkou chybu minulosti považuji, že ve městě máme čtyři bazény a ani jeden se nehodí pro závodní plavání. Město v minulosti investovalo velké prostředky do výstavby aquaparku u přehrady Olešná a nemyslelo přitom na závodní plavce. Považuji to za selhání těch, kteří o podobě aquaparku rozhodovali.

Jedinou možností je tak rekonstrukce krajského bazénu na učilišti,“ potvrdil náměstek primátora pro investice, finance, rozpočet, útvar hlavního architekta a majetkoprávní vztahy města Jiří Kajzar (Naše Město F-M). Při rekonstrukci bazénu bude třeba opravit i střechu objektu.

„S vedením města Frýdek-Místek jsme strávili skoro hodinu při jednání v přátelském a konstruktivním duchu. Bavili jsme se o konkrétních projektech, které v rámci Frýdku-Místku dělá kraj,“ konstatoval hejtmán Josef Bělíca. (rs)

## Z rady města

### Radní Frýdku-Místku na svém zasedání 16. dubna mj. schválili:

- smlouvu o předání výtěžku veřejné sbírky Daruj F-M pro Flow Trail Palkovické hůrky
- výběr nejvhodnějšího uchazeče na rekonstrukci elektroinstalace v budově H Jeslí Frýdek-Místek – II
- výběr nejvhodnější nabídky na výměnu oken v objektu v ul. P. Holého 400
- výběr nejvhodnější nabídky veřejné zakázky na zpracování studie s názvem Organizace a zklidnění dopravy historické části Frýdku
- zadání rozpracování návrhu Studie Parkování v ul. Na Půstkách do podoby projektové dokumentace
- poskytnutí finančního daru organizacím působícím v sociálních službách. (rs)

# Na zubní pohotovost ve Frýdku-Místku město vyčlenilo dva miliony korun

Město Frýdek-Místek uvolnilo ze svého rozpočtu dva miliony korun ročně na provozování zubní pohotovosti.

„Vyčerpali jsme všechny ostatní možnosti na zřízení zubní pohotovosti ve Frýdku-Místku. Jednali jsme s krajem, Nemocnicí Frýdek-Místek, oblastní stomatologickou komorou. Přesto nadále usilujeme o fungující zubní pohotovost. Nakonec po dohodě se zástupci stomatologické komory jsme vypsali dotační titul,“ vysvětlil primátor Petr Korč (Naše Město F-M).

„O provozování zubní pohotovosti se tak mohou ucházet místní zubaři, kteří získají od města finanční kompenzaci. Ta jim uhradí zvýšené náklady související s navíc odpracovanými hodinami,“ řekl náměstek primátora Marcel Sikora (SPOLU).

„Vnímám, že nejde o systémové řešení, ale v současné době to je jediná cesta, jak

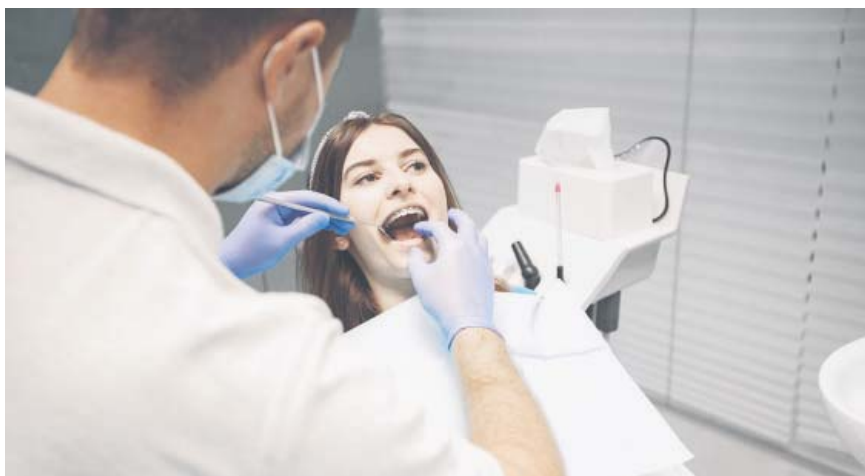

ILUSTRÁČNÍ FOTO

s pomocí dotace zřídit pohotovostní službu. Samozřejmě se nebráním dalším jednáním. Cílem je stabilní a fungující zubní pohotovost,“ uzavřel Petr Korč. Na webu

města budou zveřejněny podrobnosti o podmínkách a rozsahu požadované pohotovostní služby pro potencionální zájemce z řad zubních lékařů. (rs)

## Největší setkání dětských lékařů v regionu

Dvoudenní kongres Beskydské pediatrie dny se uskutečnil 4. a 5. dubna v Ostravici za finanční podpory města Frýdku-Místku a pod záštitou primátora Frýdku-Místku Petra Korče (Naše Město F-M) a senátorky Heleny Pešatové.

„Jedná se o největší setkání pediatrie v našem regionu. Je mi ctí, že můžeme



za město Frýdek-Místek podpořit tento kongres, na který se sjeli největší lékařské kapacity z celé republiky,“ uvedl primátor Petr Korč (Naše Město F-M).

Na konferenci se sjelo 140 pediatriů, odborníků ze spolupracujících medicínských oborů, dalších zdravotních pracovníků a více než 40 přednášejících. (rs)

PEDIATRI V OSTRAVICI.  
FOTO: ARCHIV

## Představení nových předsedů výborů

### Předseda kontrolního výboru Tomáš Krpel (SPD – Trikolora)

Absolvoval Ostravskou univerzitu (přírodověda a pedagogika, aprobace geografie a tělesná výchova a Slezskou univerzitu (dějepis – historie). Pět let učil na Střední průmyslové škole ve Frýdku-Místku, dalších pět let na soukromém osmiletém gymnáziu, 12 let na Masarykově ZŠ v Hnojníku, z toho byl sedm let ředitelem. Na ZŠ v Palkovicích působí 13. rokem jako učitel.

Souběžně od r. 1992 podniká v oboru realit – správa realit. Absolvoval roční pracovní pobyt v Coloradu v USA a má roční praxi ve výškových pracích. Je rozvedený, má partnerku, děti a vnoučata.

Zastupitelem Frýdku-Místku je od r. 2018, pracoval jako člen kontrolního výboru, člen památkové komise RM a člen školské a vzdělávací komise. Od března 2023 je předsedou kontrolního výboru.

### Předseda finančního výboru Martin Kleinwächter (SPOLU)

Narodil se ve Frýdku-Místku, kde stále žije se svou ženou a třemi dětmi. Vystudoval Střední polygrafickou školu v Olomouci. Po škole nastoupil do rodinné tiskárny, kde až doposud pracuje na obchodním oddělení.

Mezi jeho záliby patří rodina, skaut a sport, ať už se jedná o kolo, běh nebo plavání. Rád absolvuje různé sportovní výzvy. Od 90. let působí v místeckém skautském oddíle ve středisku P. Bezruč, kde je vedoucím 5. chlapeckého oddílu.

Zastupitelem Frýdku-Místku je od r. 2018. Byl předsedou a členem komise pro obnovu kulturních míst a historických památek ve Frýdku-Místku. Od března 2023 je předsedou finančního výboru. (rs)

# Frýdek-Místek dokázal získat evropské dotace ve výši 895 milionů korun

MĚSTO ZÍSKALO DOTACE Z EVROPSKÝCH FONDŮ I NA HASIČSKOU ZBRŮJNICI VE FRÝDKU. FOTO: RENÉ STEJSKAL

Město Frýdek-Místek je úspěšné při čerpání dotací. „Z fondů Evropské unie jsme čerpali dotace na úspory energií, úpravy veřejných prostranství, sportovní a volnočasové aktivity, do sociální oblasti a také do školství,“ potvrdil náměstek primátora pro územní plánování a rozvoj, stavebně správní činnosti, ekonomický rozvoj a podnikání, dotace, integrované teritoriální investice, životní prostředí a zemědělství Lukáš Slíva (SPOLU).

„Od roku 2005 do konce loňského roku jsme na evropských dotacích získali 895 milionů korun. Bez této podpory bychom některé projekty nezrealizovali. Podpora z prostředků Evropské unie znamenala, že jsme tyto částky nemuseli hradit z rozpočtu města a finance jsme mohli použít na jiné projekty,“ uvedl náměstek Lukáš Slíva.

Největší část evropských dotací, konkrétně 307 milionů Kč, využilo město na revitalizaci a úpravy veřejných prostranství, 279 milionů korun využilo pro zlepšení životního prostředí, kam patří úspory energií nebo nakládání s odpady. Dalších 66 milionů putovalo do sociální oblasti.

Za uvedené období Frýdek-Místek využil dotace z národních a evropských zdrojů ve výši 1,315 miliardy korun, z toho evropské dotace činily 68 procent. Z tohoto čísla je vidět, jak velká je pomoc Evropské unie. (rs)



## Vybrané projekty podpořené evropskými dotacemi

### Úspory energie:

Městská knihovna  
Hasičská zbrojnice  
Penzion pro seniory  
ZŠ a MŠ Jana Čapka  
ZŠ a MŠ Škarabelova

### Sport, volný čas:

Baseballové hřiště  
Rekonstrukce fotb. areálu Stovky  
Modernizace dětských areálů  
Multifunkční hřiště Olešná

### Veřejná prostranství:

Sídlíště Slezská  
Arboretum  
Ulice 8. pěšího pluku  
Chodníky v Lískovci

### Sociální oblast:

Azylový dům pro matky s dětmi  
Domov pro osoby bez přístřeší  
Komunitní centrum, ul. Míru

# Zastaralá svítidla v ulicích nahradí moderní, úsporné a ekologické osvětlení

ILUSTRACI FOTI

Město Frýdek-Místek se pustilo do rozsáhlé výměny svítidel veřejného osvětlení.

„Vyměníme 657 svítidel. Zpravidla se jedná o zastaralé osvětlení, které již nevyhovuje současným standardům. Tato svítidla měla příkon 118,5 kW, po výměně budou mít příkon pouze 49,96 kW. Roční úsporu odhadujeme na 332 MWh, což znamená 700 tisíc korun. Navíc stávající svítidla jsou znečištěna a mají poškozené optické kryty,“ vysvětlil náměstek primátora pro investice, finance, rozpočet, útvar hlavního architekta a majetkoprávní vztahy města



Jiří Kajzar (Naše Město F-M). Barva chromatičnosti těchto svítidel bude 2700 kelvinů – tj. teple bílá se žlutým nádechem.

Náklady na výměnu starých svítidel za moderní dosáhnou částky 13,66 milionu korun. „Na tento projekt máme schválenou dotaci ve výši 10 milionů korun z Národního plánu obnovy Ministerstva průmyslu a obchodu ČR. Výše této dotace činí 30 korun na jednu ušetřenou kilowatthodinu elektrické energie. Z toho je vidět, jak úsporné bude nové osvětlení,“ zdůraznil náměstek Lukáš Slíva. (rs)

# Chci vybudovat přírodní lesopark s edukativními a herními prvky

## Přišel jste ze školství. Dají se pedagogické dovednosti či zkušenosti využít i v komunální politice?

Rozhodně ano. Pedagogické dovednosti mohou být v komunální politice velmi důležité. Dovednosti jako je schopnost naslouchat, komunikovat, porozumět potřebám, vyjednávat, pracovat v týmu a řešit konflikty jsou klíčové pro efektivní vedení a správu. Jako pedagog mám zkušenost s vytvářením vzdělávacích programů a organizováním různých typů akcí.

## Vzpomínáte na některé své žáky? Byly mezi nimi nadaní žáci či výrazné osobnosti?

Na některé žáky nelze zapomenout (smích). Za 8 let jsem měl možnost poznat spoustu žáků. Někteří projevili své nadání dříve, jiní později. Osobně si myslím, že každé dítě je něčím originální a výjimečné, ale jde o to, kdy v sobě svůj dar objeví a jak s ním naloží.

## Do čeho jste se na radnici pustil nejdříve?

Po převzetí funkce náměstka jsem se nejprve seznámil s prostředím Magistrátu Frýdku-Místku. Následně jsem se pustil do analýzy současného dění v jednotlivých gescích, abych načerpal co nejvíce informací. Proběhla jednání s lidmi, kteří úzce spolupracují s městem a výraznou měrou se podílejí na fungování služeb v rámci města. Snažím se učinit vlastní pohled na věci a zhodnotit současný stav tak, abych se mohl následně podílet na dalším vývoji ku prospěchu města a samozřejmě se snažit naplňovat volební program.

## Existuje myšlenka, kterou máte v hlavě a chtěl byste ji ve Frýdku-Místku zrealizovat?

Ve Frýdku-Místku bych rád vybudoval přírodní lesopark s edukativními a herními prvky, pokud by to bylo možné. Myslím si, že lesopark je skvělým způsobem, jak posílit kvalitu života obyvatel města a zároveň zlepšit životní prostředí. Mohl by sloužit jako místo pro rekreaci, relaxaci a fyzickou aktivitu a zároveň přispěje k ochraně přírody a biodiverzity.

## Plánujete rozšířit stávající podporu města místním podnikatelům?



*Lukáš Slíva (SPOLU) působí ve funkci náměstka primátora Frýdku-Místku od března letošního roku. Ve své gesci má územní plánování a rozvoj, stavebně správní činnosti, ekonomický rozvoj a podnikání, dotace, integrované teritoriální investice, životní prostředí a zemědělství. Je členem KDU-ČSL, zvolen byl za uskupení SPOLU.*

Ano. V rámci rozšíření stávající podpory místním podnikatelům bych rád zavedl pravidelná setkávání a rozhovory vedení města s místními podnikateli, abychom lépe porozuměli jejich potřebám a nastavili další efektivní strategii.

## Překvapilo Vás něco po příchodu na magistrát?

Spousta věcí je ve skutečnosti složitější, než se zdá. Je zde obrovská rozmanitost zájmů a potřeb občanů. Každá část města a každá skupina obyvatel

může mít své vlastní priority a požadavky, což může být značně náročné zejména v koordinaci v procesu rozhodování a hledání nejlepšího řešení.

## Máte poměrně rozsáhlé gesce. Jak to všechno zvládáte?

Máte pravdu, gesce jsou rozsáhlé, ale je třeba říct, že na práci a celkovém chodu se podílí spousta profesionálních zaměstnanců magistrátu, kteří odvádějí svou práci velmi kvalitně, za což jim patří velké poděkování. (rs)

# Frýdek-Místek láká děti na sport. V Polárce se představí většina klubů

NA TRHU SPORTU UVIDÍ NÁVŠTĚVNÍCI UKÁZKY JEDNOTLIVÝCH SPORTOVNÍCH KLUBŮ A KROUŽKŮ. FOTO: LIBOR SOLAR

Radnice ve Frýdku-Místku připravila na 31. května pro děti a jejich rodiče první ročník Trhu sportu, na kterém se v hale Polárka představí 33 sportovních oddílů a kroužků z města.

„Jednotlivé oddíly představí dětem a mládeži své činnosti, připraví si ukázky daného sportu, a pokud někoho určité sportovní odvětví zaujme, domluví se na návštěvě klubu, kde si spolu s ostatními mladými sportovci ztrénuje,“ řekl primátor Petr Korč (Naše Město F-M).

Sportovní oddíly a spolky se zapojí do programu se svými ukázkami. A příchozí uvidí také ukázky nového sportu pickleballu. Zajímavostí je, že



## Trh Sportu

hala Polárka

31. 5. 2024, 13.00–18.00

vstup zdarma

tomuto sportu propadl nejlepší český fotbalový útočník Jan Koller. Přijďte se podívat, o jaký sport se jedná a čím je tak zajímavý.

Do akce se zapojí i místní sbor dobrovolných hasičů, který připravil pro veřejnost ukázky ve venkovním prostoru před halou. (rs)

FRÝDEK ≈ MÍSTEK

SPORTPLEX F≈M

Statutární město Frýdek-Místek ve spolupráci se společností Sportplex F≈M s.r.o. pořádají

## TRH SPORTU 2024

»» pá 31. 5. 2024 | 13.00–18.00 | hala Polárka

Znáte nabídku sportů pro děti ve Frýdku-Místku? Pod jednou střechou v hale Polárka se Vám předvede **přes 30 sportovních spolků a klubů** a v doprovodném programu můžete zhlédnout **14 vystoupení.**

**PŘIJĎTE VYBRAT PRO SVÉ DÍTKO SPORTOVNÍ KROUŽEK!**

Vstupné se neplatí a každý dětský návštěvník u vstupu obdrží drobnou pozornost.



# Město vyjednalo parkování u Tesca

Parkoviště u prodejny Tesco na sídlišti Slezská ve Frýdku bude v provozu s novými pravidly. Dohodli se na nich zástupci města a prodejny. Důvodem pro nastolení nových pravidel jsou dlouhodobé problémy s řidiči, kteří svými odstavenými vozy blokují parkoviště zákazníků prodejny.

„Podařilo se nám vyjednat kompromis, abychom předešli úplnému uzavření parkoviště pro veřejnost. Naší snahou bylo vyjít vstříc občanům, které trápí nedostatek parkovacích míst na sídlišti Slezská. Provozovatel dá v době uzavření prodejny parkoviště k dispozici všem zájemcům o zaparkování. Během otvírací doby bude parkoviště vyhrazeno zákazníkům,“ uvedl primátor Petr Korč (Naše Město F-M).

Nová pravidla začnou platit přibližně od poloviny května. Vedení obchodu se zaměří na vozy, které dlouhodobě zabírají místa na parkovišti během otvírací doby prodejny. Řidiči těchto



vozů mohou být pokutováni městskou policií, případně jejich vůz může být odtážen. Veřejnost může parkovat na tomto soukromém parkovišti od 20 do 7 hodin.

„Ještě v letošním roce vybudujeme a otevřeme parkoviště poblíž Sekerovy vilky ve Slezské ulici. 40 parkovacích míst vznikne na nevyužité ploše mezi vilou a právě prodejnou Tesco,“ potvrdil náměstek primátora po dopravu a silniční hospodářství Miroslav Bártek (Naše Město F-M). (jmj)

PARKOVIŠTĚ U TESCA MOHOU OBČANÉ VYUŽÍVAT BEZ OMEZENÍ OD 20.00 DO 7.00 HODIN. FOTO: LIBOR SOLAŘ

# Škola života pomáhá lidem s mentálním hendikepem

„Ve Frýdku-Místku působí Handicap centrum Škola života, která poskytuje sociální služby lidem s mentálním postižením již od roku 1991. U klientů rozvíjí mentální a sociální dovednosti,“ uvedl náměstek primátora Marcel Sikora (SPOLU).

Škola života se zaměřuje i na sportování. Pořádá letní a zimní speciální olympiády s mezinárodní účastí, účastní se závodů v plavání v Hodoníně a organizuje návštěvy plaveckého bazénu ve Frýdlantu nad Ostravicí.

„Navštěvujeme kina, divadla, pořádáme ples pro osoby se zdravotním postižením. Náš stacionář nabízí rozvoj v mnoha oblastech. Vaříme, pečeme,

klienti rozvíjejí svou jemnou motoriku v kreativních dílnách. Novinkou je práce se dřevem, která zaujala zejména mužskou část. Nedílnou součástí je pondělní komunitní kruh, kde odbornou cestou pomáháme klientům zvládat jejich každodenní problémy. V létě jezdíme na týdenní rehabilitační pobyt na hory,“ popsala další aktivity ředitelka Školy života Gabriela Morongová. (rs)

**Handicap centrum  
Škola života F-M**

**Mozartova 2313, Frýdek-Místek  
web: skolazivotafm.wbs.cz  
tel. 558 434126**



„Jsem velmi rád, že na území města funguje Handicap centrum Škola života. Toto zařízení je určeno pro osoby s mentálním postižením a pomáhá uživatelům kvalitně se zapojit do běžné společnosti. K 1. lednu 2025 dojde k transformaci ze sociální služby denní stacionář na sociální službu centrum denních služeb. Město Frýdek-Místek finančně podporuje chod Školy života.“  
Náměstek primátora pro sociální péči, sociální služby, zdravotnictví, protidrogové aktivity a prevenci Marcel Sikora (SPOLU)

## Veletrh v Polárce

Tradiční Frýdecko-Místecký veletrh se uskuteční 24. a 25. května v hale Polárka. Jedná se o veletrh pro celou rodinu se sekce zaměřenými na stavebnictví, bydlení, zahradu, hobby, výrobky a služby pro spokojené domov a vše pro ženy. V pátek 24. 5. je otevřen od 9 do 18 hodin, v sobotu 25. 5. od 9 do 17 hodin. (rs)

## Cirkulum přinese dětem zábavu

Sady Bedřicha Smetany ožijí v neděli 2. června dětským dnem s vystoupeními nového cirkusu, tancem, hudbou, pantomimou, pouličním, pohybovým a improvizacním divadlem a dalším doprovodným programem. To vše nabídnou umělci z různých koutů světa, kteří přijedou rozprodat Frýdek-Místek. Na svůj svátek se děti mohou těšit na divadelní pohádky, taneční vystoupení, bubnický workshop, parkour, malování na obličej, klauny, prohlídky kina nebo výtvarné dílny. Program začne ve 14 hodin a potrvá do 19. hodiny. Vstup na akci Dětský den s Cirkulum na cestách je volný. (lv)

## Čistý obchvat

Česká inspekce životního prostředí odebrala a prověřila vzorky z odvalu Heřmanice. Vzorky nevykazují nebezpečné vlastnosti. Jde o reakci na uměle vyvolanou kauzu na sociálních sítích o údajném použití kontaminovaného odpadu z odvalu na výstavbu obchvatu Frýdku-Místku. (rs)

## Splatnost poplatků za odpad a psy

Místní poplatky za psy a obecní systém odpadového hospodářství jsou splatné do 31. května. Město již nerozesílá složenky, proto je občané mohou hradit prostřednictvím platebního portálu na webu města, hotově nebo platební kartou na pokladně magistrátu anebo převodem na bankovní účet města. V případě nezaplacení se poplatek navyšuje o čtvrtinu, a pokud jej občané neuhradí ani po zveřejnění v seznamu dlužníků, bude město poplatek vymáhat formou daňové exekuce. (rs)

# Informace k volbám do Evropského parlamentu na území ČR

**Volby do Evropského parlamentu (EP) proběhnou na území České republiky v pátek 7. června 2024 (od 14 do 22 hodin) a v sobotu 8. června 2024 (od 8 do 14 hodin).**

Voličem v těchto volbách je občan České republiky, který alespoň druhý den voleb dovrší 18 let, nemá omezenou svéprávnost k výkonu volebního práva a nemá omezenou svobodu z důvodu ochrany zdraví lidu. Voličem je také občan jiného členského státu Evropské unie, který splňuje uvedené podmínky shodně jako občan ČR, je minimálně 45 dnů před konáním voleb přihlášen k trvalému nebo přechodnému pobytu na území ČR a požádal kdykoliv dříve, nejpozději však 28. 4. 2024, o zápis do seznamu voličů pro volby do EP.

Voliči s trvalým a přechodným pobytem ve Frýdku-Místku mohou hlasovat v 57 volebních okrscích, přičemž každý volič hlasuje vždy ve „svém“ volebním okrsku. Výjimkou jsou ti, kteří mají vydaný voličský průkaz, ti mohou hlasovat kdekoli na území ČR.

Voliči, kteří se přistěhují do Frýdku-Místku z jiné obce po 28. 4. 2024, budou moci v místě nového trvalého pobytu hlasovat pouze po předložení potvrzení o vyškrtnutí ze seznamu voličů pro volby do EP, které jim na jejich žádost vydá úřad v místě předchozího trvalého pobytu.

Voličům, kteří se odstěhovali z Frýdku-Místku po 28. 4. 2024, vydá na jejich žádost pracoviště magistrátu v Místku potvrzení o vyškrtnutí ze seznamu voličů. O vydání potvrzení mohou voliči žádat osobně v kanc. č. 251 – č. 253 v místecké budově magistrátu v ul. Politických obětí 2478 nebo písemně. Bližší informace na tel. č. 558 609 455, 558 609 456 nebo 558 609 467.

Frýdeckomístečtí voliči, kteří již s předstihem vědí, že se v době konání voleb budou nacházet mimo „svůj“ volební okrsek, a hodlají hlasovat, mohou požádat náš úřad o vydání voličského průkazu. Tito voliči mohou s voličským průkazem hlasovat v jakékoli volební místnosti na území ČR.

O vydání voličského průkazu žádá volič obecní úřad v místě svého trvalého pobytu, tzn. že Magistrát města Frýdku-Místku může vydat voličský průkaz pouze voličům s trvalým pobytem ve Frýdku-Místku. Voliči s trvalým pobytem v jiných obcích, např. Baška, Staré Město aj. musí o voličský průkaz požádat „svůj“ obecní úřad.

Žadosti je možné podávat již nyní, ale předávat voličské průkazy bude možné nejdříve 15 dnů přede dnem volby, tj. od 23. 5. 2024. Voliči s trvalým pobytem ve Frýdku-Místku budou tedy žádat o voličský průkaz Magistrát města Frýdku-Místku, konkrétně na místeckém pracovišti magistrátu na adrese Frýdek-Místek, Místek, Politických obětí 2478, 2. nadzemní podlaží, kanc. č. 251. č. 252 a č. 253.

S žádostí neotálejte, osobně je nezbytné o vydání voličského průkazu požádat nejpozději do středy 5. 6. 2024 do 16 hodin. Žádost lze také zaslat magistrátu písemně poštou (s úředně ověřeným podpisem voliče), prostřednictvím datové schránky voliče nebo přes Portál občana (pro tento způsob podání žádosti je nezbytné disponovat elektronickou identitou a datovou schránkou, kterou si lze zřídit přímo při podání žádosti). Takto podané žádosti je nezbytné doručit úřadu v místě trvalého pobytu voliče do pátku 31. 5. 2024 (16 hodin). (jt)

Vyzvednutí voličského průkazu je možné více způsoby, a to nejdříve 15 dnů přede dnem konání voleb, konkrétně tj. od čtvrtka 23. 5. 2024. Pracoviště magistrátu v Místku vám voličský průkaz předá osobně, nebo jej předá pověřenému zástupci voliče po předložení plné moci s úředně ověřeným podpisem voliče. Dle přání voliče lze voličský průkaz zaslat poštou do vlastních rukou voliče na adresu jeho trvalého pobytu nebo jinou jím požadovanou adresu uvedenou v žádosti.

Na úřadech je ověření podpisu voliče na listinách týkajících se voleb osvobozeno od správního poplatku. V případě ztráty, odcizení či zničení voličského průkazu nelze vydat duplikát tohoto dokladu. Voličský průkaz se musí ve volebním okrsku vždy odevzdat.

Voliči, kteří dříve pobývali v zahraničí a požádali tamější zastupitelský úřad ČR o zápis do seznamu voličů vedeného v cizině, budou moci hlasovat pouze s voličským průkazem vydaným příslušným zastupitelským úřadem ČR nebo s potvrzením o vyškrtnutí voliče vydaným zastupitelským úřadem ČR v místě, kde byl volič zapsán.

Voliči, kteří se ze závažných zdravotních a jiných důvodů nebudou moci osobně zúčastnit hlasování přímo ve volební místnosti, mohou požádat o hlasování do přenosné volební schránky přímo u nich doma, a to na tel. č. 558 609 136 nebo 558 609 344. Zde je nutné upozornit, že okrsková volební komise může své členy vyslat pouze v rámci „svého“ volebního okrsku.

V případě dotazů ohledně vyřízení voličských průkazů, zařazení voličů do volebních okrsků, ověření údaje o zápisu voliče v seznamu voličů nebo vydání potvrzení o vyškrtnutí voliče ze seznamu voličů apod. je možné kontaktovat pracovníky odboru vnitřních věcí magistrátu na tel. 558 609 455, 558 609 456 nebo 558 609 467. (red)

## Oznámení o době a místě konání voleb do Evropského parlamentu

Primátor statutárního města Frýdku-Místku podle § 32 odst. 2 zákona č. 62/2003 Sb., o volbách do Evropského parlamentu (EP) a o změně některých zákonů, ve znění pozdějších předpisů **oznamuje:**

1. Volby do EP skuteční

**v pátek 7. června 2024 od 14.00 hodin do 22.00 hodin  
a v sobotu 8. června 2024 od 8.00 hodin do 14.00 hodin**

- Místem konání voleb do EP jsou volební místnosti ve volebních okrscích č. 1 až 57. Voliči bude umožněno hlasování poté, kdy prokáže svoji totožnost a státní občanství České republiky (platným občanským průkazem, platným cestovním, diplomatickým nebo služebním pasem České republiky anebo cestovním průkazem), nebo totožnost a státní občanství jiného členského státu Evropské unie.
- Voliči budou dodány nejpozději 3 dny přede dnem konání voleb do EP hlasovací lístky. Ve dnech voleb do EP může volič obdržet hlasovací lístky i ve volební místnosti.
- Za pořádek ve volební místnosti a jejím bezprostředním okolí odpovídá předseda okrskové volební komise. Jeho pokyny k zachování pořádku a důstojného průběhu hlasování jsou závazné pro všechny přítomné.
- Volič může ze závažných, zejména zdravotních důvodů požádat Magistrát města Frýdku-Místku a ve dnech voleb také příslušnou okrskovou volební komisi o umožnění hlasování do přenosné volební schránky. Imobilní volič, který se ve dnech voleb dostaví hlasovat do objektu, ve kterém se nachází příslušná volební místnost, a na místě zjistí, že volební místnost je pro něj nedostupná (schodiště apod.), může kontaktovat příslušnou okrskovou volební komisi na telefonním čísle zveřejněném na vstupu do objektu. Členové okrskové volební komise tomuto voliči zajistí vstup do volební místnosti nebo umožní hlasování do přenosné volební schránky.

**Volební okrsky ve statutárním městě Frýdek-Místek**

<b>Městská část Frýdek:</b>	volební okrsek 1 až 28
<b>Městská část Chlebovice:</b>	volební okrsek 55
<b>Městská část Lískovec:</b>	volební okrsek 56
<b>Městská část Lysůvky:</b>	volební okrsek 54
<b>Městská část Místek:</b>	volební okrsek 29 až 53
<b>Městská část Skalice:</b>	volební okrsek 57
<b>Městská část Zelinkovice:</b>	volební okrsek 54

**Číslo volebního okrsku, adresa volební místnosti, popis okrsku****Volební okrsek 1 – Kostikovo náměstí 637, Frýdek, budova ZUŠ**

**BAVLNÁŘSKÁ:** 455, 2333, 2334, 2525, 2526, 2527, 2777, 2778, 2882, 2883, **DOBROVSKÉHO:** 701, 724, 725, 726, 727, 728, 1947, 1948, 1949, 1950, 1951, 2263, 3108, **DR. PETRA:** 775, 2014, 2015, 2016, 2017, **JANA ČAPKA:** 1291, 2290, **JIRÍHO Z PODĚBRAD:** 683, 684, 700, 712, 713, 714, 715, 716, 717, 718, 719, 720, 2680, 2681, 2682, **JOSEFA KAVKY:** 648, 3112, 3113, **KOSTIKOVO NÁMĚSTÍ:** 637, 638, 639, 646, 647, **KRÁTKÁ:** 1109, 1110, 1112, 1113, 1177, 1358, 3265, 3279, **NA POŘÍČÍ:** 494, 595, 596, 597, 599, 1183, 1185, 1186, 1187, 1188, 1189, 1190, 1191, 1198, 1211, 2050, 2110, 2200, 2205, 2206, 2211, 2212, 2215, 2216, 3206, 3208, 3241, 3510, 3530, 3719, 3720, 3729, 3871, 3872, 3890, **NA PŘÍKOPĚ:** 1159, 1175, 1219, 1220, 1221, 1222, 1223, 3243, 3624, 3726, 3727, **NA VESELÉ:** 161, 776, 777, 778, 779, 780, 781, 2010, 2261, 2262, 2560, 2813, 2849, 2854, **NÁDRAŽNÍ:** 1087, 1088, 1089, 1097, 1100, 2052, 2053, 2293, 2323, 2811, 3189, 3468, **Ó. LYSOHORSKÉHO:** 619, 622, 623, 628, 702, 703, 704, 705, 706, 707, 708, 709, 710, 1274, **PEKAŘSKÁ:** 649, **POTOČNÍ:** 1090, 1091, 1092, 1094, 1228, 2098, 3180, **PŘEMYSLOVCŮ:** 1191, 1192, 1200, 1201, 1202, 1203, 1204, 2325, **SADOVÁ:** 618, **SLEZSKÁ:** 761, 765, 768, 769, 770, 771, 1079, 1080, 1081, 1082, 2336, 2544, 2545, 3565, **SOKOLA TŮMY:** 627, **STAROMĚSTSKÁ:** 782, 1076, 1077, 2154, 3281, 3290, 3479, **SVATOPLUKOVA:** 1205, 1206, 1207, 1208, 1209, 1210, 1212, 1213, 1214, 1215, 1216, **TĚŠÍNSKÁ:** 501, 1083, 1095, 1096, 1103, 1104, 1105, 1114, 1115, 1172, 1173, 1174, 2135, 2292, 2324, 3548, **TR. T. G. MASARYKA:** 600, 601, 602, 603, 633, 634, 650, 1099, 1101, 1107, 1108, 1111, 1117, 1118, 1119, 1120, 1121, 1365, 2299, 2319, 2320, 2321, 2322, 3535, **VILÉMA ZÁVADY:** 3679

**Volební okrsek 2 – Jana Čapka 2555, Frýdek, budova ZŠ**

**BAVLNÁŘSKÁ:** 2884, 2885, 2886, 3423, **DOBROVSKÉHO:** 3233, 3680, **DR. PETRA:** 2894, 2895, 2896, 2897, **FRÝDEK:** 083, **HLAVNÍ TŘÍDA:** 3246, 3274, 3887, **LIPOVÁ:** 2901, 2902, 2903, 3511, **NA PODVOLÁNÍ:** 1994, 1997, 1998, 1999, 3292, **NOVÉ DVORY-KAMENEC:** 1169, 1952, 1953, 1954, 1955, 1957, 1958, 1959, 1960, 1961, 1964, 1965, 1966, 1970, 1971, 1972, 1973, 1974, 1978, 2077, 2540, 3255, 3311, 3312, 3315, 3439, 3476, 3483, 3517, 3524, 3525, 3532, 3572, 3598, 3605, 3628, 3629, 3634, 3664, 3667, 3668, 3669, 3670, 3671, 3672, 3675, 3685, 3725, 3734, 3740, 3741, 3745, 3749, 3750, 3758, 3759, 3770, 3771, 3776, 3790, 3798, 3801, 3806, 3807, 3820, 3826, 3854, 3867, 3874, 3875, 3877, 3878, 3879, 3880, 3881, 3882, 3888, 3895, 3906, 3917, 3918, **NOVÉ DVORY-PODHŮŘÍ:** 016, 080, 1985, 1986, 1990, 2001, 2003, 2005, 2006, 2007, 2019, 2499, 2731, 2780, 3211, 3271, 3500, 3515, 3544, 3606, 3609, 3611, 3642, 3659, 3660, 3661, 3662, 3774, 3779, 3781, 3787, 3788, 3803, 3825, 3831, 3832, 3833, 3834, 3835, 3836, 3837, 3838, 3839, 3840, 3841, 3842, 3843, 3844, 3845, 3846, 3847, 3870, 3903, 3904, **PANSKÉ NOVÉ DVORY:** 01, 02, 07, 2201, 2202, 2203, 2204, 2401, 2402, 2403, 2404, 2405, 2406, 2407, 2408, 2410, 2411, 2412, 2413, 2414, 2415, 2417, 2418, 2419, 2420, 2421, 2422, 2423, 2424, 2425, 2426, 2427, 2428, 2429, 2906, 3438, 3441, 3442, 3486, 3563, 3589, 3591, 3654, 3682, 3684, 3718, 3731, 3733, 3744, 3754, 3773, 3782, 3784, 3791, 3802, 3812, 3823, 3824, 3850, 3855, 3862, 3865, 3886, 3892, 3893, 3894, 3896, 3897, 3898, 3912, 3913, 3916, 3922, 3923, 3924, 3930, 3932, 3933, **SLAVIČKOVA:** 1976, 1977, 2258, 2259, 2260, 2346, 3232, 3564, 3599, 3603, **SLEZSKÁ:** 748, 749, 1292, 1942, 1967, 1968, 1969, 1975, 1982, 1983, 1984, 1987, 1988, 1989, 1991, 1992, 1993, 2000, 2011, 2012, 2076, 2766, 2823, 2887, 2888, 2889, 2890, 2891, 2892, 2893, 2898, 2899, 2900, 3150, 3151, 3201, 3223, 3224, 3225, 3226, 3227, 3228, 3229, 3230, 3231, 3236, 3526, 3742, 3848, 3849

**Volební okrsek 3 – Jana Čapka 2555, Frýdek, 738 01 Frýdek-Místek – budova ZŠ**

**DOBROVSKÉHO:** 3095, 3096, 3581, 3582, 3583, 3584, 3585, 3586, **DR. M. TYRŠE:** 3101, 3102, 3103, 3107, 3418, **JANA ČAPKA:** 711, 721, 722, 723, 2349, 3085, 3086, 3087, 3088, 3091, 3092, 3093, 3094, 3097, 3098, 3099, **NOVODVORSKÁ:** 3072, 3073, 3074, 3075, 3076

**Volební okrsek 4 – Jiřího z Poděbrad 3109, Frýdek, – budova ZŠ**

**JANA ČAPKA:** 743, 3080, 3081, 3082, 3083, 3084, 3089, 3090, 3424, **JIRÍHO Z PODĚBRAD:** 3109, **M. CHASÁKA:** 3144, 3145, 3146, 3147, 3148, 3149, 3417, **NOVODVORSKÁ:** 3065, 3066, 3067, 3068, 3069, 3070, 3071

**Volební okrsek 5 – Sadová 606, Frýdek, budova domu zvláštního určení**

**JANA ČAPKA:** 2555, 3077, 3078, 3079, **NOVODVORSKÁ:** 667, 3050, 3051, 3052, 3053, 3054, 3055, 3478, **SADOVÁ:** 449, 604, 605, 606, 609, 610, 611, 612, 613, 614, 615, 616, 617, 620, 621, 624, 625, 626, 1158, 2264, 2379, 3420, 3469, 3504, 3506, 3508, 3509, 3518, **VILÉMA ZÁVADY:** 3419

**Volební okrsek 6 – Jana Čapka 2555, Frýdek, budova ZŠ**

**DR. M. TYRŠE:** 3104, 3105, 3106, **M. CHASÁKA:** 3139, 3140, 3142, **NOVODVORSKÁ:** 3057, 3058, 3060, 3061, 3062, 3063, 3064, 3422

**Volební okrsek 7 – Jiřího z Poděbrad 3109, Frýdek, budova ZŠ**

**J. BOŽANA:** 3129, 3130, 3131, 3132, 3133, 3134, 3135, 3136, 3141, **JOSEFA KAVKY:** 3115, **M. CHASÁKA:** 3137, 3138, 3291, **NOVODVORSKÁ:** 3059, 3421, **PEKAŘSKÁ:** 3116, 3117, 3120, 3121, 3122, 3123, 3124, 3125, 3126, 3127, 3128, **SLEZSKÁ:** 763, 3505

**Volební okrsek 8 – Černá cesta 2874, Frýdek, budova společnosti NADŘEZ, s.r.o.**

**BEDŘICHA VÁCLAVKA:** 1106, 2783, 2832, **ČERNÁ CESTA:** 407, 1116, 1376, 1869, 1870, 1871, 1875, 1876, 1878, 1879, 1880, 1882, 1883, 1884, 1885, 1886, 1887, 1908, 1909, 1912, 1941, 2055, 2103, 2104, 2105, 2155, 2189, 2190, 2199, 2213, 2214, 2288, 2289, 2301, 2537, 2538, 2576, 2699, 2706, 2707, 2730, 2824, 2847, 2856, 2874, 3015, 3191, 3207, 3258, 3407, 3531, 3533, 3549, 3626, 3891, 3931, **DVORSKÁ:** 3539, 3794, **FRÝDEK:** 021, **JIRÍHO MAHENA:** 298, 1762, 1763, 1910, 2156, 2539, 2756, 2758, 2810, 2833, 2848, 2922, 2955, 3016, 3017, 3024, 3046, 3195, 3251, 3266, 3300, 3364, 3365, 3366, **KPT. NÁLEPKY:** 325, 1881, 1900, 1901, 1902, 1903, 1904, 1905, 1906, 1907, 2198, 2207, 2208, 2209, 2210, 2462, 2463, 2464, 2465, 2466, 2467, 2468, 2469, 2470, 2471, 2472, 2473, 2474, 2475, 2476, 2477, 3047, 3190, 3192, 3253, 3457, 3466, 3512, 3595, 3596, 3627, **MIKOLÁŠE ALŠE:** 1850, 1920, 1921, 1922, 1923, 1925, 1926, 1927, 1928, 1929, 1930, 1931, 1932, 1933, 1934, 1935, 1936, 1937, 1938, 2559, 2860, 2861, 2880, 2881, 3635, 3687, 3689, 3690, 3691, 3692, 3693, 3694, 3695, 3748, **NA VÝSLUNÍ:** 1911, 1939, 2008, 2479, 2744, 2745, 2746, 2747, 2748, 2749, 2750, 2751, 2752, 2753, 2754, 2755, 2789, 2790, 2791, 2792, 2793, 2794, 2795, 2796, 2797, 2798, 2799, 2800, 2801, 2802, 2803, 2804, 2862, 2863, 2864, 2865, 2875, 2914, 2973, 2974, 2979, 3005, 3006, 3007, 3008, 3009, 3018, 3020, 3026, **NOVÉ DVORY-HLÍNÝ:** 05, 8, 510, 1078, 1157, 1184, 1889, 1890, 1891, 1895, 1896, 1897, 1913, 1914, 1915, 1916, 1917, 1918, 1919, 1940, 2256, 2257, 2300, 2338, 2484, 3404, 3440, 3467, 3527, 3543, 3577, 3649, 3656, 3657, 3666, 3677, 3678, 3722, 3799, **PANSKÉ NOVÉ DVORY:** 04, 1943, 2433, 2434, 2435, 2436, 2438, 2439, 2440, 2441, 2442, 2443, 2444, 2445, 2446, 2447, 2448, 2450, 2451, 2452, 2453, 2454, 2455, 2456, 2458, 2459, 2460, 2461, 2478, 2482, 3197, 3222, 3237, 3444, 3460, 3481, 3487, 3537, 3559, 3562, 3575, 3612, 3613, 3614, 3615, 3616, 3617, 3618, 3619, 3623, 3625, 3643, 3647, 3658, 3716, 3728, 3736, 3739, 3751, 3757, 3766, 3767, 3769, 3792, 3805, 3819, 3827, 3858, 3883, **POD ZÁMEČKEM:** 581, 1878, 1892, 1893, 1894, 1898, 1899, 3331, 3332, 3333, 3334, 3335, 3336, 3337, 3338, 3339, 3340, 3341, 3342, 3343, 3344, 3345, 3346, 3347, 3348, 3349, 3350, 3351, 3352, 3353, 3354, 3355, 3356, 3357, 3358, 3359, 3361, 3362, 3363, 3367, 3368, 3369, 3370, 3371, 3372, 3373, 3374, 3375, 3376, 3377, 3378, 3379, 3380, 3381, 3382, 3383, 3384, 3385, 3386, 3387, 3388, 3389, 3390, 3393, 3394, 3395, 3396, 3397, 3398, 3399, 3400, 3401, 3402, 3403, 3405, 3406, 3523, 3566, 3567, 3568, 3569, 3570, 3571, 3633, 3638, 3644, 3674, 3683, 3688, 3724, 3732, 3743, 3764, 3785, 3789, 3868, 3884, 3901, **PODLESNÍ:** 1156, 1197, 2013, 2390, 2840, 2846, 2953, 3360, 3545, 3578, 3600, 3800, **PŘÍKRÁ:** 2187, 2191, 2196, 2197, 3175, 3176, 3177, 3178, 3234, 3235, 3305, 3307, 3485, 3490, 3493, 3556, 3639, **RŮŽOVÁ:** 2193, 2194, 2195, 3631, 3632, 3681, 3735, 3795, 3796, 3797, **SPOJOVACÍ:** 3573, 3762, ŠERÍKOVÁ: 2192, 3170, 3171, 3172, 3173, 3174, 3183, 3184, 3185, 3186, 3187, **V ZAHRADÁCH:** 2836, 2916, 2952, 3021, 3022, 3182, 3673, 3816

**Volební okrsek 9 – Cihelní 410, Frýdek, budova gymnázia**

**CIHelní:** 152, 410, 412, 413, 575, 576, 577, 578, 579, 582, 2122, 2350, 2351, 2516, 2542, 2549, 2913, 3415, 3416, **HORYMÍROVA:** 368, 369, 370, 580, 2287, 2347, 3219, 3450, 3541, 3853, **JOSEFA HORY:** 147, 512, 517, 518, 519, 521, 523, 524, 525, 526, 527, 528, 529, 2123, 2737, **JOŽI UPKY:** 80, 1323, 2266, 2267, 2268, 2904, 2951, **MÁNESOVA:** 2120, 2121, **NÁRODNÍCH MUČEDNÍKŮ:** 499, 586, 587, 588, 589, 590, 2099, 2100, 2101, 2283, 2284, 2285, 2353, 2354, 2546, 2547, 2548, **TRÁNOVSKÉHO:** 444, 764

**Volební okrsek 10 – tř. T. G. Masaryka 454, Frýdek, budova ZŠ**

**HUSOVA:** 464, 479, 482, **JANA ŠVERMY:** 458, 459, 483, 484, 485, 486, **JIRÁSKOVA:** 457, 487, 488, 490, 491, 506, 516, 520, 566, 567, 568, 569, 570, 571, 572, 573, **LEGIONÁŘSKÁ:** 443, 2273, 2528, 2740, **MÁNESOVA:** 438, 471, 472, 473, 474, 475, 480, 481, 1369, 1372, 1373, 2272, 2739, 3320, 3321, **NÁRODNÍCH MUČEDNÍKŮ:** 445, 446, 447, 591, 592, 594, **SMETANOVA:** 476, 477, 478, **TR. T. G. MASARYKA:** 454, 456, 492, 493, 495, 1129, 2536, **ŽIŽKOVA:** 436, 489, 500, 564, 565, 2494, 2495

**Volební okrsek 11 – tř. T. G. Masaryka 454, Frýdek, budova ZŠ**

**BRUZOVSKÁ:** 414, 415, 416, 417, 418, 419, 420, 421, 422, 462, **HUSOVA:** 377, 429, 430, 433, 766, 2274, 3218, 3293, 3294, **JERONÝMOVA:** 393, 394, 395, 396, 397, 398, 399, 423, 424, 425, 426, 427, 428, **MÁNESOVA:** 465, 466, 467, 468, 469, 470, 3318, 3319, **PROKOPA HOLÉHO:** 378, **TR. T. G. MASARYKA:** 451, 453, 463, 502, 503, 504, 505

**Volební okrsek 12 – tř. T. G. Masaryka 454, Frýdek, budova ZŠ**

**BRUZOVSKÁ:** 330, 335, 336, 337, 2589, **DR. VANČURY:** 114, 351, 352, 353, 356, 358, 359, 360, 363, 364, 401, 767, 1924, 2275, 2489, 2490, 2809, 3313, 3314, **JIRÁSKOVA:** 361, 362, 365, 366, 367, 450, 522, 2269, 2270, 2271, 2360, 2361, 2491, 2492, 2493, 2533, 2534, 2535, 2556, **KLICPEROVA:** 357, 385, 386, 1309, 2276, 2588, 2768, 2825, 2826, 2827, **PROKOPA HOLÉHO:** 400, 2586, **SMETANOVA:** 371, 372, 373, 374, 375, 376, 656, 2834, **TRÁNOVSKÉHO:** 331, 332, 333, 334, 379, 380, 381, 382, 383, 384, 387, 388, 389, 390, 391, 392, 402, 403, 404, 2391, 2392, 2393, 2394, 2395, 2396, 2397, 2398, 2689

**Volební okrsek 13 – Střelníční 1861, Frýdek, budova hasičské zbrojnice**

**AKÁTOVÁ:** 1830, 3250, 3260, 3474, 3475, 3507, 3607, 3637, 3753, **BEDŘICHA VÁCLAVKA:** 1164, 1375, 1877, 2069, 2709, 2713, 2732, 2773, 2878, 2920, **BOROVÁ:** 3730, 3765, 3786, 3909, **BRUZOVSKÁ:** 70, 327, 329, 354, 1093, 1102, 1218, 1367, 1370, 1799, 1801, 1802, 1804, 1808, 1815, 1816, 1824, 1826, 1827, 1831, 1840, 1844, 1845, 1851, 1852, 1858, 1860, 2109, 2150, 2151, 2377, 2496, 2529, 2543, 2552, 2558, 2568, 2590, 2690, 2767, 2844, 2919, 2977, 3198, 3204, 3252, 3270, 3412, 3430, 3538, 3604, 3808, 3817, 3818, 3821, 3864, **FRÝDEK:** 08, 011, 012, 013, 014, 015, 017, 018, 019, 020, 079, **HORNÍ:** 082, 1764, 1771, 1772, 1773, 1775, 1777, 2329, 2677, 3620, 3676, 0. P. PAVLOVA: 3322, **JABLOŇOVÁ:** 2837, 2877, 3002, 3003, 3013, 3014, 3028, 3029, 3477, 3488, 3665, **K LESU:** 7, 1800, 1805, 1806, 1807, 1814, 1818, 1819, 1820, 1821, 1822, 1823, 2147, 2385, 2521, 3200, 3212, 3248, 3254, 3256, 3257, 3269, 3272, 3304, 3329, 3330, 3409, 3410, 3427, 3429, 3437, 3449, 3494, 3495, 3497, 3499, 3503, 3513, 3594, 3645, 3717, 3738, 3747, 3775, 3793, 3857, 3873, 3905, 3929, **MALÁ:** 2697, 2726, 2736, 2764, 2816, 2835, **NA BAŽINÁCH:** 1794, 1795, 2145, 2348, 2520, 2763, 2765, 3456, 385

**SÍ:** 144, 1130, 1809, 1810, 1811, 1812, 1813, 2954, 3561, **NA STRÁNI:** 162, 1306, 2280, 2541, 2717, 3010, **NA VYHLÍDCE:** 440, 442, 1168, 1357, 1366, 1758, 1853, 1854, 1855, 1856, 2068, 2111, 2112, 2113, 2114, 2115, 2116, 2117, 2118, 2149, 2337, 2355, 2497, 2550, 2582, 2583, 2584, 2585, 2683, 2694, 2698, 2727, 2743, 2772, 2843, 3188, 3244, 3245, 3301, 3306, 3461, 3462, 3463, 3516, 3528, 3552, 3601, 3602, 3621, 3622, 3650, 3902, **NOVÉ DVORY-VRŠAVEC:** 09, 1825, 1828, 1829, 1832, 1833, 1835, 1836, 1837, 1838, 1839, 1842, 1843, 1846, 1847, 1848, 1963, 2066, 2102, 2106, 2107, 2108, 2152, 2219, 2220, 2296, 2297, 2400, 2522, 2523, 2553, 2579, 2580, 2733, 2759, 2760, 2779, 2788, 2820, 2830, 2839, 2871, 2978, 3023, 3027, 3044, 3045, 3193, 3220, 3240, 3261, 3263, 3264, 3275, 3280, 3288, 3309, 3310, 3317, 3445, 3465, 3489, 3542, 3550, 3554, 3652, 3653, 3655, 3721, 3755, 3768, 3783, 3809, 3852, 3860, 3861, 3885, 3910, 3919, 3928, **OKRUŽNÍ:** 1872, 1873, 2136, 2530, 2551, 2695, 2696, 2718, 2724, 2734, 2742, 2762, 2774, 2776, 2787, 2808, 2814, 2817, 2828, 2841, 2855, 2858, 2859, 2876, 2879, 2917, 2976, 3889, **P. JILEMNIČKÉHO:** 1267, 1791, 1792, 1793, 1803, 2279, 2517, 2518, 2691, 2692, 2700, 2711, 2761, 2815, 3277, 3302, 3414, 3425, 3455, 3553, 3761, 3856, **POD VODOJEMEM:** 296, 1350, 2067, 2339, 2357, 2480, 2577, 2578, 2738, 2741, 2805, 2905, 3181, 3262, 3907, **RYBNICKÁ:** 406, 1766, 1768, 1770, 1788, 1789, 2368, 2519, 2686, 2687, 2708, 2872, 2928, 2909, 2910, 2911, 2912, 2915, 3203, 3411, 3560, 3789, 3780, 3811, 3899, 3900, 3914, **STŘELNÍČNÍ:** 338, 339, 340, 341, 342, 343, 344, 347, 349, 537, 1321, 1360, 1378, 1861, 1862, 1863, 1864, 1865, 1866, 1867, 1868, 2124, 2125, 2126, 2127, 2128, 2129, 2130, 2131, 2132, 2133, 2134, 2170, 2171, 2172, 2173, 2174, 2175, 2176, 2177, 2178, 2179, 2180, 2181, 2182, 2183, 2184, 2185, 2217, 2218, 2326, 2327, 2340, 2358, 2472, 2524, 2554, 2567, 2581, 2720, 2721, 2722, 2723, 2812, 2818, 2873, 2918, 2921, **TICHÁ:** 1086, 2853, 3011, 3012, 3213, 3214, 3215, 3216, 3217, **TŘEŠNOVKA:** 2712, 2719, 2784, 2806, 2807, 2829, 2842, 2845, 3025, 3163, 3164, **U ZAVADILKY:** 2688, 2693, 2710, 2729, 2819, **VŘESOVA:** 3303, 3435, 3451, 3452, 3453, 3454, 3458, 3491, 3492, 3608, **ZÁTIŠÍ:** 010, 081, 292, 1778, 1779, 1780, 1781, 1782, 1783, 1784, 1785, 1786, 1787, 2146, 2481, 2500, 3194, 3249, 3259, 3282, 3426, 3428, 3431, 3432, 3433, 3434, 3446, 3447, 3448, 3459, 3464, 3480, 3482, 3498, 3501, 3519, 3520, 3521, 3522, 3529, 3534, 3536, 3547, 3555, 3574, 3579, 3580, 3587, 3588, 3590, 3597, 3610, 3630, 3646, 3686, 3715, 3737, 3752, 3760, 3772, 3804, 3813, 3822, 3829, 3830, 3863, 3876, 3908, 3911, 3915

#### Volební okrsek 14 – Střelníční 1861, Frýdek, budova hasičské zbrojnice

**BRUZOVSKÁ:** 328, 1355, 2328, 2483, 2531, 2587, 3308, 3828, **EL. KRÁSNOHORSKÉ:** 320, 321, 322, 324, 2255, 3641, 3746, **I. P. PEŠINY:** 115, 116, 2570, 2571, 2572, 2573, 2574, 2575, 2598, 2599, 2600, 3640, **I. P. PAVLOVA:** 276, 277, 278, 279, 280, 281, 282, 283, 284, 285, 286, 1349, 1361, 1364, 1371, 2386, 2775, 2821, 2822, 2831, 2857, 3004, 3323, **SLUNEČNÁ:** 287, 288, 289, 290, 291, 300, 301, 302, 303, 304, **U NEMOCNICE:** 1797, 1798, 2380, 2381, 2382, 2387, 2388, 2389, 3242, 3648, 3723, 3926

#### Volební okrsek 15 – tř. T. G. Masaryka 454, Frýdek, budova ZŠ

**ANTALA STAŠKA:** 270, 271, 272, 273, 274, 275, 2369, 2370, 2371, 2372, 2373, 2374, 3324, 3325, **BRUZOVSKÁ:** 250, 251, 252, 253, 254, 255, 256, 257, 258, 259, 260, 261, **DR. JÁNSKÉHO:** 316, 1227, 2569, 3238, **EL. KRÁSNOHORSKÉ:** 249, 317, 318, 2956, 2979, **ROKYCANOVA:** 262, 263, 264, 265, 266, **TOLSTÉHO:** 267, 268, 269, 2375, 2376

#### Volební okrsek 16 – Gogolova 239, Frýdek, budova mateřské školy

**2. KVĚTNA:** 199, 200, 211, 212, 213, 214, **EL. KRÁSNOHORSKÉ:** 198, 240, 241, 242, 245, 246, 247, 248, **GOGOLOVA:** 204, 206, 207, 219, 239, 243, 244, 3299, **JOSEFA KAJETÁNA TYLA:** 201, 202, 203, 205, 208, 209, 210, **ŠKARABELOVA:** 142, 143, 215, 216, 217, 218, **TOLSTÉHO:** 106, 107, 108, 109, 110, 111, 112, 113, 3298

#### Volební okrsek 17 – Gogolova 239, Frýdek, budova mateřské školy

**BRUZOVSKÁ:** 305, 306, 307, **LÍSKOVECKÁ:** 558, 559, **REVOLUČNÍ:** 308, 309, 310, 311, 555, 556, 557, **RŮŽOVÝ PAHOREK:** 312, 313, 314, 508, 547, 548, 549, 550, 552, 553, 554, 3289, 3413, **ŠKARABELOVA:** 551, 560, 561, 562

#### Volební okrsek 18 – El. Krásnohorské 139, Frýdek, budova ZŠ

**EL. KRÁSNOHORSKÉ:** 105, 139, 168, 169, 171, 172, 175, 176, 178, 182, 185, 188, 189, 190, 192, 193, 194, 293, 2254, 3869, **K HÁJKU:** 119, 133, 134, 135, 140, 141, 166, 2969, 2970, 3286, 3287, 3472, **LUBOJACKÉHO:** 163, 164, 165, 170, 173, 174, 177, 179, 180, 181, 183, 184, 1307, 1322, 2153, 2277, 2278, 2362, 2363, 2364, 2365, 2383, 2384, 2485, 2486, 2487, 2488, 2701, 2702, 2735, 2757, 2851, 2852, 3557, 3558, **NAD STADIONEM:** 125, 126, 127, 128, 129, **POD ŠKOLOU:** 120, 124, 130, 131, 132

#### Volební okrsek 19 – El. Krásnohorské 139, Frýdek, budova ZŠ

**J. E. PURKYNĚ:** 2985, 2986, 2987, 2988, **K HÁJKU:** 2957, 2958, 2959, 2960, 2961, 2962, 2963, 2964, 2965, 2966, 2967, 2968, 2971, 2972

#### Volební okrsek 20 – El. Krásnohorské 139, Frýdek, budova ZŠ

**J. E. PURKYNĚ:** 1796, 2989, 2990, 2991, 2992, **K HÁJKU:** 121, 122, 123, 136, 137, 138, 2980, 2981, 2982, 2983, 2984, 3283, **NAD RYBNÍKEM:** 1441, 2298, 2993, 2994, 2995, 2996, 2997, 2998, 2999, 3000, 3001, 3019, 3297, 3851

#### Volební okrsek 21 – El. Krásnohorské 139, Frýdek, budova ZŠ

**2. KVĚTNA:** 236, 237, 238, **EL. KRÁSNOHORSKÉ:** 148, 149, 150, 151, 2093, 2094, 2095, 2096, 2097, **MARIÁNSKÉ NÁMĚSTÍ:** 145, 146, 1287, 1288, 1289, **MARYČKY MAGDONOVÉ:** 227, 228, 229, 230, 231, 232, 233, 234, 235, 3295, **PUŠKINOVA:** 226, 1730, 1731, 1732, 1733, 1734, 1735, 1736, 1737, 1738, 1739, 1740, 1741, 1748, 1749, 2080, 2081, 3296

#### Volební okrsek 22 – Radniční 1149, Frýdek, budova magistrátu

**DOLNÍ:** 96, **FARNÍ:** 1, 6, 14, 15, 16, 17, 18, 19, 20, 23, 27, 28, 30, 35, 3551, 3756, **HASIČSKÁ:** 3030, 3031, 3032, 3033, 3034, 3035, 3036, 3037, 3038, 3039, 3040, 3041, 3042, 3043, **HLUBOKA:** 50, 58, 59, 60, 62, 63, 64, 66, 75, 76, 77, **KAROLÍNÝ SVĚTLÉ:** 36, **NA BLATNÍCI:** 9, **NA PŮSTKÁCH:** 39, 40, 64, 74, **NA ŠTĚPNICI:** 1265, 2138, **PŘÍČNÁ:** 1247, **RADNIČNÍ:** 2, 10, 11, 12, 13, 21, 1148, 1149, 1234, 1235, 1237, 1238, 1239, 1241, 1242, 1243, 1244, 1245, 1247, **REVOLUČNÍ:** 530, 531, 533, 3470, **ŘEZNICKÁ:** 29, 31, 32, 33,

**TĚŠINSKÁ:** 1132, 1133, 1136, 1138, 1141, 1142, 1147, 1160, 1161, 1162, 1165, 1166, 1167, 3316, 3663, 3921, **TŘ. T. G. MASARYKA:** 496, 1131, 1134, 1135, 1145, 1146, 1147, 3546, **ZÁMECKÁ:** 52, 54, 55, 56, 65, 1266, **ZÁMECKÉ NÁM.:** 22, 24, 25, 26, 37, 38, 41, 42, 43, 44, 45, 46, 47, 48, 49, 51, 1248, 1249, 1250, 1251, 1253, 1254, 1255, 1256, 1257, 1258, 1259, 1260, 1262, 1263, 1264

#### Volební okrsek 23 – Heydukova 2330, Frýdek, budova kulturního domu

**EL. KRÁSNOHORSKÉ:** 3866, **HABROVÁ:** 2932, 2933, 2934, 2935, 2936, 2940, 2941, 2942, **HEYDUKOVA:** 3436, 3443, **HORNÍ:** 2923, 2924, **JAVOROVÁ:** 2943, 2944, 2945, 2946, 2947, **LÍSKOVECKÁ:** 1742, 1743, 1744, 1745, 1746, 1747, 1750, 1751, 1752, 1753, 1754, 1755, 1756, 2078, 2090, 2091, 2092, 2503, 2504, 2505, 2506, 2507, 2508, 2509, 2510, 2703, 2704, 3326, **NA ALEJI:** 82, **NAD MOSTÁRNOU:** 2930, 2931, 2937, 2938, 2939, 3284, 3285, **TOPOLOVÁ:** 2948, 2949, 2950

#### Volební okrsek 24 – Lískovecká 2089, Frýdek, budova střední odborné školy

**FRÝDEK:** 026, 027, 028, 029, 030, 031, 032, 033, 034, 035, 036, 037, 038, 039, 040, 041, 042, 043, 044, 045, 046, 047, 048, 049, 050, 051, 052, 053, 054, 055, 056, 057, 058, 059, 062, 063, 064, 065, 066, 067, 068, 069, 070, 071, 072, 073, 074, 075, 076, 077, 078, **HORNÍ:** 3276, **LÍSKOVECKÁ:** 220, 221, 222, 223, 224, 225, 294, 295, 1290, 2082, 2083, 2084, 2085, 2086, 2087, 2088, 2089, 2563, 2564, 2565, 2566, 2781, 2782, 2785, 2786, 2850, 2867, 2868, 2869, 2870, 3327, 3328, 3471, 3484

#### Volební okrsek 25 – Heydukova 2330, Frýdek, budova kulturního domu

**ČS. ČERVENÉHO KŘÍŽE:** 2240, 2241, 2242, 2244, 2245, 2246, 2247, 2341, 2342, **FRÝDEK:** 023, 024, 025, 060, 061, **HEYDUKOVA:** 81, 83, 84, 85, 2079, 2330, 3502, **JOSEFA SKUPY:** 2343, 2344, 2345, 2927, 2928, 2929, **MAXE ŠVABINSKÉHO:** 2224, 2235, 2236, 2237, 2238, 2239, 2243, **NA KOPCI:** 2311, **NAD LIPINOU:** 1716, 1717, 1718, 1719, 1720, 1721, 1722, 1723, 1724, 1725, 1726, 1727, 1728, 1729, 2221, 2222, 2223, 2225, 2226, 2227, 2228, 2229, 2230, 2231, 2232, 2233, 2234, 2302, 2303, 2304, 2305, 2306, 2307, 2308, 2309, 2310, 2312, 2313, 2314, 2315, 2316, 2317, 2318, 2331, 2332, 2501, 2502, 2511, 2512, 2513, 2514, 2561, 2562, 2925, 2926

#### Volební okrsek 26 – Pionýrů 2069, Místek, budova střední školy řemesel

**DIVIŠOVA:** 2601, 2604, 2621, 2624, 2626, 2627, 2629, 2632, 2645, 2648, 2650, 2651, 2654, 2655, 2658, 2660, 2669, 2672, 2675, 2676, **DLOUHÁ:** 1334, 1335, 2064, 2160, 2166, 2167, 3814, 3815, **FŮGNEROVA:** 03, 1363, 2168, 2169, 2367, 2610, 2611, 2614, 2615, 3514, 3636, **GAJDOŠOVA:** 2634, 2637, 2638, 2639, 2640, **HUTNÍ:** 1362, 2606, 2607, 2609, 2612, 2613, 2616, 2618, 2619, **KŘÍŽIKOVA:** 1351, 1352, 1359, 1377, 1379, 1774, 2058, 2366, 2625, 2628, 2649, 2652, 2653, 2656, 2673, 2674, 3202, 3205, 3273, 3278, **MÍRU:** 1308, 1310, 1311, 1312, 1313, 1314, 1315, 1316, 1317, 1318, 1319, 1324, 1325, 1326, 1344, 1345, 1346, 1490, 2062, 2063, 2065, 2071, 2158, 2159, 2161, 2163, 2164, 2165, 3247, 3267, 3268, 3473, 3651, 3777, 3925, **SKAUTSKÁ:** 1354, 2602, 2603, 2605, 2608, 2617, 2620, 2622, 2623, 2630, 2631, 2633, 2635, 2636, 2641, 2642, 2643, 2644, 2646, 2647, 2657, 2659, 2661, 2662, 2663, 2664, 2665, 2666, 2667, 2668, 2670, 2671, 3592, 3763, **SOKOLSKÁ:** 1336, 1337, 1347, 1348, **V. VANTUCHA:** 1327, 1328, 1329, 1330, 1331, 1332, 1333, 1338, 1339, 1340, 1341, 3496

#### Volební okrsek 27 – Lískovecká 86, Frýdek, budova penzionu pro seniory

**LÍSKOVECKÁ:** 86, **NA ALEJI:** 2591, 2592, 2593, 2594, 2595, 2596, 2597, 2678, 2679, 2714, 2715, 2716, 2769, 2770, 2771, 3408, **NA KOPCI:** 2684, 2685, **REVOLUČNÍ:** 1280, 1281, 1282, 1297, 1301, 1302, 1303, 1304, 1305, 2359, 3810

#### Volební okrsek 28 – Olbrachtova 1421, Frýdek, budova mateřské školy

**H. SALICHOVÉ:** 1669, 1670, 1671, 1672, 1673, 1674, 1675, 1676, 1677, 1678, 1679, 1680, 1681, 1682, 1683, 1684, **J. KALUSE:** 1625, 1626, 1645, 1646, 1667, 1668, 1685, 1686, **JAROSLAVA HAŠKA:** 1647, 1648, 1649, 1650, 1651, 1652, 1653, 1654, 1659, 1660, 1661, 1662, 1663, 1664, 1665, 1666, **JIRÍHO HAKENA:** 1635, 1636, 1655, 1656, 1657, 1658, 1695, 1696, 1759, 1760, 1761, **OLBRACHTOVA:** 1421, 2248, 2249, 2250, 2251, 2252, 2253, 3540, 3778, **PETRA CINGRA:** 1687, 1688, 1689, 1690, 1691, 1692, 1693, 1694, 1697, 1698, 1699, 1700, 1701, 1702, 1703, 1704, **STANISLAVA KOSTKY NEUMANNA:** 1627, 1628, 1629, 1630, 1631, 1632, 1633, 1634, 1637, 1638, 1639, 1640, 1641, 1642, 1643, 1644

#### Volební okrsek 29 – 17. listopadu 147, Místek, budova domu zvláštního určení

**17. LISTOPADU:** 146, 147, 907, 908, 909, 910, 912, 915, 916, 917, 918, 2245, 2247, 2395, **FOGLAROVA:** 2240, **KOLLÁROVA:** 142, 143, 315, 858, 859, 860, 905, 906, **ONDŘAŠOVA:** 148, 160, 640, 641, 896, 897, 898, 899, 900, 901, 929, 940, 956, 957, 958, 959, 960, 1350, 1352, 1353, 1358, 1362, 1363, 1374, 1448, 1516, 1517, 1518, 1519, 1520, 1521, 1522, 1638, 2032, 2078, 2079, 2121, 2411, **OSTRAVSKÁ:** 914, 920, 921, 953, 954, 955, 1575, 1576, **PISKOŘOVA:** 884, 885, 886, 887, 888, 889, 890, 891, 903, 904, 2234, **RAISOVA:** 135, 456, 457, 458, 459, 460, 461, 848, 861, 862, 867, 868, 869, 870, 871, 873, 874, 875, 876, 877, 878, 879, 880, 881, 902, 936, 1421, 1422, 1491, 1496, 1515, 2036, 2059, 2076, 2092, 2093, 2124, 2468

#### Volební okrsek 30 – 4. května 217, Místek, budova Ministerstva zemědělství

**17. LISTOPADU:** 2261, 2262, 2269, 2304, 2337, 2365, 2416, **BAHNO-ŠTANDL:** 769, 1395, 1396, 1397, 1398, 1399, 1401, 1404, 1405, 1406, 1407, 1412, 1413, 1468, 1486, 1629, 1647, 2376, 2469, 2494, **BESKYDSKÁ:** 2249, 2353, 2443, **COLLO-LOUKY:** 126, 1557, 2140, 2151, 2248, 2391, 2440, **KVAPILOVA:** 503, 526, 1996, 1997, 1998, 1999, 2053, 2054, 2055, 2056, 2057, 2058, 2070, 2133, 2170, 2364, 2455, **KVĚTNÁ:** 1626, **LUČNÍ:** 1

**NOVÁ:** 139, 140, 567, 611, 648, 655, 749, 754, 2000, 2001, **PALKOVICKÁ:** 418, 455, 471, 521, 522, 523, 524, 525, 527, 528, 529, 530, 532, 533, 534, 535, 537, 674, 762, 1432, 2414, 2432, **POD ŠTANDEM:** 771, 772, 773, 775, 776, 778, 856, 1382, 1402, 1403, 1408, 1409, 1410, 1411, 1414, 1415, 1416, 1417, 1418, 1419, 1420, 1426, 1469, 1482, 1548, 2119, 2120, 2123, 2136, 2156, 2167, 2169, 2174, 2200, 2201, 2202, 2203, 2206, 2207, 2210, 2211, 2213, 2214, 2215, 2216, 2217, 2218, 2219, 2220, 2221, 2222, 2223, 2226, 2227, 2228, 2229, 2231, 2232, 2252, 2253, 2327, 2334, 2396, 2422, 2435, 2437, 2441, 2461, 2465, 2475, 2476, 2479, 2481, 2484, 2489, 2503, 2508, 2510, 2511, 2512, 2525, 2533, **POLNÍ:** 55, 132, 136, 538, 539, 553, 554, 569, 583, 756, 1577, 2515, **PŘÍBORSKÁ:** 333, 472, 520, 584, 586, 590, 591, 592, 593, 596, 597, 599, 602, 605, 818, 999, 1000, 1001, 1326, 1373, 1375, 1376, 1377, 1381, 1384, 1387, 1388, 1389, 1390, 1391, 1392, 1393, 1394, 1473, 1487, 1493, 1494, 1584, 1585, 2137, 2149, 2171, 2235, 2241, 2256, 2270, 2273, 2320, 2392, 2394, 2410, 2419, **RYBÁŘSKÁ:** 2332, 2333, 2336, 2430, 2446, 2467, **VOJTĚCHA MARTÍNKA:** 1984, 1985, 1986, 1987, 1988, 1989, 1990, 1991, 1992, 1993, 1994, 1995, 2002, 2003, 2004, 2005, 2006, 2007, 2008, 2009, 2010, 2011, 2316, 2373

#### Volební okrsek 31 – Československé armády 570, Místek, budova ZŠ

**17. LISTOPADU:** 895, 1566, 2187, **ČAJKOVSKÉHO:** 219, 649, 650, 651, 652, 673, 941, 1359, 1439, 1472, 1500, 1501, 1502, 1503, 1511, **ČESKOSLOVENSKÉ ARMÁDY:** 536, 570, 2163, 2233, 2488, **DR. ANTONIÁNA VACULÍKA:** 1893, 1894, 1895, 1896, 1897, 1898, 1899, **OSTRAVSKÁ:** 509, 510, 511, 512, 513, 514

#### Volební okrsek 32 – Československé armády 517, Místek, budova gymnázia

**BOŽENY NĚMCOVÉ:** 568, 575, 576, 579, 580, 581, **BROŽÍKOVA:** 1435, 1697, **ČESKOSLOVENSKÉ ARMÁDY:** 389, 487, 488, 489, 1456, 1505, 1506, 1507, 1508, 1509, 1510, 1648, 1649, 1650, 1651, 1652, 1653, 1654, 1655, 1656, 1657, 1658, 1659, 2147, 2179, **FIBICHOVA:** 144, 145, 557, 1634, 1635, 1636, 1662, **KOLÁŘKOVA:** 574, 577, 578, 582, 1545, 1605, 1606, 1682, 1683, **LIDICKÁ:** 617, 618, 619, 620, 622, 623, 624, 625, 2454, 2534, **MARIE PUJMANOVÉ:** 1546, 1642, 1643, 1665, 1666, 1667, 1668, 1669, 1670, **OSTRAVSKÁ:** 691, 692, 693, 694, 695, **VRCHLICKÉHO:** 1436, 1504, 1607, 1608, 1630, 1631, 1632, 1633, 1640, 1641, 1660, 1661, 1663, 1664, 1672, 1673, 1674, 1675

#### Volební okrsek 33 – Československé armády 517, Místek, budova gymnázia

**BROŽÍKOVA:** 1434, 1499, 1696, **ČESKOSLOVENSKÉ ARMÁDY:** 481, 482, 494, 495, 496, 497, 498, 499, 500, 501, 502, 517, 668, 671, 672, 720, 721, 722, 723, 724, 797, 798, 799, 1624, 1979, 1980, 1981, 1982, 1983, 2084, 2502, **FIBICHOVA:** 469, 556, 669, 1433, **FOERSTROVA:** 555, 711, 712, 713, 714, 715, 719, 1476, 1477, 1513, 1514, **KOLÁŘKOVA:** 2185, **OSTRAVSKÁ:** 152, **VÍTĚZSLAVA NEZVALA:** 604

#### Volební okrsek 34 – Československé armády 570, Místek, budova ZŠ

**17. LISTOPADU:** 71, 74, 75, 76, 77, 78, 79, 2186, **JIRŮHO TRNKY:** 63, 64, 65, 66, 67, 68, 69, 70, 72, 73, 82, 2263, 2398, **KOLÁŘKOVA:** 1588, 1589, 1590, 1591, 1603, 1604, **LIDICKÁ:** 613, 614, 615, 616, 644, 645, 646, 647, 1686, 1687, 1688, 1689, 1690, 1691, 1692, 1693, 1694, 1695, 1698, 1699, **OSTRAVSKÁ:** 398, **VRCHLICKÉHO:** 1680, 1681, 1684, 1685

#### Volební okrsek 35 – Československé armády 570, Místek, budova ZŠ

**MARIE MAJEROVÉ:** 484, 485, 490, 491, 492, 493, 1910, 1911, 1912, 1913, 1914, 1915, 1916, 1917

#### Volební okrsek 36 – 4. května 217, Místek, budova Ministerstva zemědělství

**4. KVĚTNA:** 161, 209, 210, 212, 214, 217, 237, 290, 291, 292, 293, 403, 406, 407, 462, 702, 743, **BESKYDSKÁ:** 151, 321, 335, 336, 337, 338, 2062, **BEZRUČOVA:** 345, 347, 348, **BOHUSLAVA MARTINŮ:** 198, 470, 698, 727, 2159, 2190, 2265, 2303, **HAVLÍČKOVA:** 339, 340, 341, 342, 343, 344, 346, 351, 352, 353, 356, 357, 360, 361, 362, 372, 373, 379, **J. JABŮRKOVÉ:** 334, 375, 376, 377, 378, 380, 382, 558, 559, 1317, 1601, 1602, **JANÁČKOVA:** 182, 183, 310, **JUNGMANNOVA:** 216, 349, 350, 354, 355, 358, 359, 367, 369, 374, **MAXIMA GORKÉHO:** 363, 364, 365, 366, 368, 370, 371, **NERUDOVA:** 486, **PALKOVICKÁ:** 184, 305, 408, 468, 477, 550, 845, 846, 1465, 2101, 2102, 2103, 2104, 2105, 2106, 2107, 2108, 2109, 2110, 2111, 2112, 2146, **PODPUKLÍ:** 101, 238, 239, 281, 282, 283, 286, 287, 288, 289, 295, 296, 297, 302, 303, 422, 423, 2088, 2381, 2382, 2383, **RUDOLFA VAŠKA:** 153, 211, 215, 227, 228, 417, 421, 425, 463, 473, 475, 755, **ŠKOLSKÁ:** 383, 401, 763, 1532, 1625, **U NÁHONU:** 313, 314, 322, 323, 325, 326, 2351, **ZBOROVSKÁ:** 285, 299, 300, 419, 429, 431, 465, 466, 467, 697, 699, 708, 709, 1464, 2412, **ZELENÁ:** 327, 328, 329, 330, 331, 332, 381, 384, 385, 387, 388

#### Volební okrsek 37 – Československé armády 517, Místek, budova gymnázia

**BROŽÍKOVA:** 40, 2276, **ČESKOSLOVENSKÉ ARMÁDY:** 1935, 1936, 1937, 1938, 1939, 1940, 1941, 1942, 1943, 1944, 1945, 1946, **KOLÁŘKOVA:** 653, 654, **VÍTĚZSLAVA NEZVALA:** 548, 549, 606, 607, 608, 609, 610, 736, 737, 738, 739, 740, 1437, 1438, 1512, 1565, 2274

#### Volební okrsek 38 – Komenského 402, Místek, budova ZŠ

**BEZRUČOVA:** 171, 439, 440, 441, 442, 2267, **F. ČEJKY:** 172, 420, 424, 427, 428, **FRÝDLANTSKÁ:** 1886, 1887, 1888, 1889, 1890, 1891, 1892, **JUNGMANNOVA:** 444, 451, 452, 454, **MAXIMA GORKÉHO:** 405, 409, 410, 411, 412, 1461, 1462, 1463

#### Volební okrsek 39 – Komenského 402, Místek, budova ZŠ

**F. ČEJKY:** 432, 433, 434, 436, 449, 450, **FRÝDLANTSKÁ:** 158, 2199, **JANÁČKOVA:** 156, 157, 413, 414, 415, 416, 2501, **KOMENSKÉHO:** 159, 402, 404, 437, 438, 446, 447

#### Volební okrsek 40 – Pavlíkova 90, Místek, 73801 budova Českého svazu chovatelů

**BAHNO-HLÍNÝ:** 1319, 1320, 1341, 1342, 1343, 1344, 1345, 2087, 2180, **BAHNO-PŘÍKOPY:** 1180, 1186, 1188, 1308, 1600, 2289, 2451, 2452, **BAHNO-ROVNÁ:** 1346, 1347, 1348, 1349, **BESKYDSKÁ:** 234, 235, 236, 704, 1182, 1183, 1488, 2061, 2299, 2420, **BOHUSLAVA MARTINŮ:** 1572, 1573, 1574, 2039, 2082, 2091, 2323, 2324, 2344, 2425,

2504, 2526, 2556, 2558, 2560, 2561, **EMY DESTINOVÉ:** 97, 197, 201, 206, 207, 208, 213, 240, 241, 248, 280, 426, 443, 445, 585, 658, 696, 700, 701, 703, 707, 717, 726, 746, 747, 850, 863, 913, 1311, 1466, 1560, 1562, 1563, 1599, 1645, 2063, 2066, 2071, 2072, 2115, 2272, **FRÝDLANTSKÁ:** 2197, **K OLEŠNÉ:** 01, 1321, 1324, 1328, 1329, 1330, 1331, 1332, 1333, 1334, 1336, 1340, 2118, 2139, 2250, 2366, 2368, 2431, 2470, 2497, 2498, 2500, **K ZAHŘÁDKÁM:** 1309, 2519, 2520, 2521, 2522, 2523, 2524, **KVAPILOVA:** 019, 2434, 2495, 2553, **LESNÍ:** 505, 506, 507, 734, 735, 1825, 1826, 1827, 1828, 1829, **NA HRÁZI:** 1335, 1337, 1338, 1351, 1449, 2126, 2138, 2298, 2335, **NAD CIHELNOU:** 2426, **NAD POTOKEM:** 478, 479, 2041, 2042, 2043, 2044, 2045, 2046, 2047, 2164, 2165, **NERUDOVA:** 149, 194, 195, 199, 218, 242, 243, 244, 245, 246, 247, 249, 250, 251, 252, 253, 254, 255, 256, 257, 258, 259, 260, 261, 262, 263, 264, 266, 476, 716, 753, 919, 1279, 1290, 1561, **NOVÁ:** 301, 307, 316, 318, 2073, **PALKOVICKÁ:** 278, 279, 320, 430, 435, 519, 541, 542, 543, 544, 545, 546, 657, 837, 1314, 1315, 1316, 1318, 1322, 1627, 2028, 2029, 2038, 2204, 2205, 2284, 2328, 2345, 2367, 2393, **PAVLÍKOVA:** 90, 265, 267, 268, 269, 270, 271, 272, 273, 274, 275, 276, 277, 294, 515, 516, 626, 728, 1479, 1701, 1702, 1703, 1704, 2196, 2264, 2338, 2339, 2343, 2460, 2518, **PODPUKLÍ:** 751, 1312, 1313, 1671, 2384, 2385, 2386, 2505, **POLNÍ:** 013, 020, 023, 025, 040, 058, 077, 079, 319, 395, 448, 453, 464, 474, 547, 841, 964, 965, 1478, 1578, 1579, 1580, 1581, 1583, 1637, 2030, 2040, 2048, 2049, 2050, 2051, 2052, 2421

#### Volební okrsek 41 – 1. máje 1700, Místek, budova ZŠ

**BESKYDSKÁ:** 1711, 1712, 1713, 1714, 1715, 1716, 1717, 1718, 1719, 1720, 1721, 1722, 1723, 1724, 1725, **BEZRUČOVA:** 230, 231, 390, 391, 392, 393, 1621, **FRANTIŠKA LINHARTA:** 229, 1457, 1542, 1543, 1544, 1622, 1623, 1676, 2064, **FRÝDLANTSKÁ:** 154, 1741, 1742, 1743, 1744, 1745, 1746, 1747, **HAVLÍČKOVA:** 232, 233, 2370, **JOSEFA LADY:** 1726, 1727, 1728, 1729, 1730, 1731, 1790, 1791, 2194

#### Volební okrsek 42 – 1. máje 1700, Místek, budova ZŠ

**28. ŘÍJNA:** 939, 1495, 1598, 1639, 1759, 1760, 1761, 2236, **BEZRUČOVA:** 200, 1778, 2145, 2349, 2449, **FRÝDLANTSKÁ:** 612, 770, 1738, 1739, 1740, 1748, 1749, 1750, 1787, 1788, 1789, **GAGARINOVA:** 1383, 1762, 1763, 1764, 1765, 1766, 1767

#### Volební okrsek 43 – 1. máje 1700, Místek, budova ZŠ

**28. ŘÍJNA:** 1900, 1901, 1902, 1903, 1904, 1905, 1906, 1907, 1908, 1909, 2024, 2025, 2026, 2027, 2155, 2428, 2429, 2433, 2527, **BŘEZOVÁ:** 892, 1811, 1812, 1813, 1814, 1815, 1816, 1934, **KE SPLAVU:** 1240, 1568, 1802, 1803, 1804, 1805, 1823, 1824, 2268, 2308, 2309, 2348, 2399, 2418, 2532, **KŘÍŽKOVSKÉHO:** 2482, **MYSLBEKOVA:** 2012, 2013, 2014, 2015, 2016, 2017, 2018, 2019, 2020, 2021, 2022, 2023, 2031, 2034, 2131, **ŘIČNÍ:** 865, 866, 1817, 1818, 1819, 1820, 1821, 1822, **STARÁ RIVIERA:** 06, 034, 571, 572, 573, 757, 788, 864, 893, 894, 1241, 1242, 1243, 1244, 1245, 1246, 1247, 1248, 1249, 1250, 1251, 1252, 1253, 1254, 1255, 1480, 1547, 1571, 1800, 1801, 1806, 1807, 1808, 1809, 1810, 1976, 2067, 2068, 2193, 2243, 2244, 2306, 2312, 2354, 2355, 2356, 2357, 2358, 2359, 2361, 2531, 2550, 2554, **U OSTRAVIC:** 03, 04, 05, 07, 014, 015, 016, 017, 030, 031, 032, 033, 2417, **ZDENKA ŠTĚPÁNKA:** 1732, 1733, 1734, 1735, 1736, 1737

#### Volební okrsek 44 – Čelakovského 1217, Místek, budova hasičské zbrojnice

**28. ŘÍJNA:** 1918, 1919, 1920, 1921, 1922, 1923, 1924, 1925, 1926, 1927, 1928, 1929, 1930, 1931, 1932, 1933, **BAHNO-PŘÍKOPY:** 021, 035, 037, 394, 603, 1206, 1238, 1265, 1266, 1267, 1269, 1273, 1274, 1276, 1277, 1278, 1280, 1281, 1282, 1283, 1284, 1285, 1286, 1287, 1288, 1289, 1291, 1292, 1293, 1294, 1295, 1296, 1297, 1298, 1299, 1300, 1301, 1303, 1304, 1305, 1306, 1307, 1441, 1444, 1454, 1460, 1490, 2116, 2122, 2132, 2134, 2152, 2153, 2158, 2168, 2172, 2189, 2292, 2300, 2305, 2347, 2350, 2371, 2372, 2375, 2378, 2379, 2387, 2403, 2409, 2415, 2423, 2427, 2439, 2444, 2456, 2471, 2458, 2459, 2464, 2466, 2471, 2472, 2474, 2485, 2490, 2491, 2493, 2509, 2516, 2517, 2551, **BESKYDSKÁ:** 124, **ČELAKOVSKÉHO:** 1203, 1204, 1205, 1207, 1208, 1209, 1210, 1211, 1214, 1215, 1216, 1217, 1218, 1219, 1220, 1221, 1222, 1459, 1474, 2255, 2295, 2405, 2406, 2407, 2408, 2463, 2552, **DRUŽSTEVNÍ:** 02, 018, 038, 306, 311, 844, 1193, 1194, 1195, 1196, 1199, 1202, 1400, 1453, 1679, 2237, 2239, 2251, 2288, 2314, 2362, 2363, 2388, 2400, 2413, 2507, 2513, 2562, **FRÁNI ŠRÁMKA:** 1953, 1954, 1955, 1956, 1957, 1958, 1959, 1960, 1961, 1962, 1963, 1964, 1965, 1966, **FRÝDLANTSKÁ:** 036, 1187, 1190, 1191, 1192, 1197, 1198, 1200, 1201, 1223, 1224, 1225, 1226, 1227, 1228, 1229, 1230, 1231, 1232, 1233, 1257, 1258, 1259, 1260, 1261, 1262, 1271, 1327, 1360, 1455, 1458, 1569, 1570, 2150, 2166, 2315, 2402, 2438, 2480, 2492, 2555, **KŘÍŽKOVSKÉHO:** 1947, 1948, 1949, 1950, 1951, 1952, 1967, 1968, 1977, 1978, 2035, 2162, 2188, 2360, 2487, **MYSLBEKOVA:** 1969, 1970, 1971, 1972, 1973, 1974, **NA KONEČNÉ:** 642, 1272, 1442, 1443, 1452, 1475, 2117, 2175, 2207, 2278, 2374, 2397, 2448, **NAD PŘEHRADOU:** 08, **POD LETIŠTĚM:** 2293, 2294, 2301, 2321, 2329, 2330, 2331, 2390, 2401, 2404, **SVAZARMOVSKÁ:** 88, 308, 309, 317, 2287

#### Volební okrsek 45 – 1. máje 1700, Místek, budova ZŠ

**1. MÁJE:** 1837, 1838, 2318, **28. ŘÍJNA:** 1841, 1842, 1843, 1844, 1859, 1860, 1861, 1862, 1875, 1876, 1877, 1878, **BEETHOVENOVA:** 1855, 1856, 1857, 1858, **FRÝDLANTSKÁ:** 1234, 1235, 2198, **JOSEFA MYSLIVEČKA:** 1879, 1880, 1881, 1882, 1883, **VÁCLAVA TALICHA:** 1863, 1864, 1865, 1866, 1867, 1868, 1869, 1870, 1871, 1872, 1873, 1874, 2114, 2266

#### Volební okrsek 46 – 1. máje 1700, Místek, budova ZŠ

**1. MÁJE:** 155, 396, 741, 1831, 1832, 1833, 1834, 1835, 1836, 1839, **BEETHOVENOVA:** 1847, 1848, 1849, 1850, 1851, 1852, 1853, 1854, 2160, **FRÝDLANTSKÁ:** 1236, 1489, **JOSEFA SUKA:** 1840

#### Volební okrsek 47 – 1. máje 1700, Místek, budova ZŠ

**1. MÁJE:** 1700, 1796, 1797, 1798, 1830, 2181, **28. ŘÍJNA:** 86, 781, 1774, 1775, 1776, 1777, 1792, 1793, 1794, 1795, 1884, 1885, 2195, 2462, **JOSEFA SUKA:** 1751, 1752, 1753, 1754, 1755, 1756, 1845, 1846, **MOZARTOVA:** 1779, 1780, 1

**Volební okrsek 48 – Palackého 123, Místek, budova obchodní akademie**

**8. PĚŠÍHO PLUKU:** 80, 81, 85, 1975, 2173, 2380, 2389, 2450, **ANTONÍNOVO NÁMĚSTÍ:** 58, 59, 60, 61, 62, 92, **BEZRUCOVA:** 162, 163, 164, 165, 166, 167, 1768, 1769, 1770, 1771, 1772, 1773, **FARNÍ NÁMĚSTÍ:** 50, 51, 56, 57, 2184, 2302, **FRÝDLANTSKÁ:** 150, 188, 189, 190, 2141, 2142, 2143, 2144, 2161, 2473, **HLAVNÍ TŘÍDA:** 11, 15, 18, 87, 96, 106, 107, 109, 110, 111, 112, 113, 2326, **JOSEFA VÁCLAVA SLÁDKA:** 34, 35, 36, 37, 38, 41, 43, 44, 84, 742, 2177, 2191, **MALÉ NÁMĚSTÍ:** 93, 94, 95, 98, 99, 100, 102, 103, 104, 518, 2192, **NÁMĚSTÍ SVOBODY:** 1, 2, 3, 4, 5, 6, 7, 14, 16, 17, 26, 27, 28, 29, 30, 32, 33, 46, 47, 48, 49, **OSTRAVSKÁ:** 39, 1551, 1552, 1553, 1554, 1555, 1556, 2125, 2129, 2130, 2246, **PALACKÉHO:** 115, 121, 122, 123, 127, 129, 130, 131, 133, 134, 168, 169, 196, 202, 1450, **PIVOVARSKÁ:** 2182, 2340, **POLITICKÝCH OBĚTÍ:** 117, 118, 119, 120, 125, 128, 191, 192, 193, 531, 2238, 2478, **STARÁ CESTA:** 10, 83, 91, 2325, **SVATOPLUKA ČECHA:** 170, 185, 186, 187, 1497, 1498, **ŠTURSOVA:** 8, 9, 12, 13, **TRŽNÍ:** 19, 20, 21, 22, 23, 24, 25, 31, 2322, **TŘEBÍZSKÉHO:** 116, 1481, **U STARÉ POŠTY:** 42, 45, 52, 53, 54, 105, 744, 745, 2176, 2310, 2317, 2346

**Volební okrsek 49 – Pionýrů 400, Místek, budova ŽŠ**

**ANENSKÁ:** 631, 632, 633, 634, 635, 636, 637, 638, 639, **OSTRAVSKÁ:** 627, 628, 629, 630, 659, 882, 883, 1567

**Volební okrsek 50 – Pionýrů 400, Místek, budova ŽŠ**

**ANENSKÁ:** 656, 2178, **J. OPLETALA:** 675, 676, 677, 678, 679, 680, 681, 682, 683, 967, 968, 969, 970, 2282, **JAROSLAVA LOHRERA:** 685, 686, 779, **MALÝ KOLOREDOV:** 761, 765, 768, 774, 777, 780, 811, 819, 820, 1537, 1538, 1539, 1540, 2154, **PIONÝRŮ:** 400, 764, 766, 767, 2135, 2275, 2280, **RIEGROVA:** 758, 759, 760, 812, 813, 814, 815, 832, 853, 854, 855, 857, **ZAHRADNÍ:** 687, 688

**Volební okrsek 51 – Pionýrů 400, Místek, budova ŽŠ**

**8. PĚŠÍHO PLUKU:** 399, 2424, **ANENSKÁ:** 220, 221, 222, 223, 224, 225, 226, 689, 690, **DVOŘÁKOVA:** 729, 730, 731, 732, 733, **MALÝ KOLOREDOV:** 560, 561, 562, 563, 564, 565, 566, 2281

**Volební okrsek 52 – Pionýrů 400, Místek, budova ŽŠ**

**8. PĚŠÍHO PLUKU:** 821, **HLAVNÍ TŘÍDA:** 826, 827, 828, 829, 1564, **KARLA HYNKA MÁCHY:** 203, 204, 205, 816, 817, 1609, 1610, 1611, 1612, 1613, 1614, 1615, 1616, 1617, 1618, 1619, 1620, 1705, 1706, 1707, 1708, 1709, 1710, **RIEGROVA:** 822, **SPORILOV:** 823, 824, 825, 836, **WOLKEROVA:** 830, 831, 1533, 1534, 1535, 1536, 1593, 1594, 1595, 1596, 1597

**Volební okrsek 53 – Pionýrů 2069, Místek, budova střední školy řemesel**

**ANENSKÁ:** 2307, 2477, **BŘEZINOVA:** 782, 783, 784, 785, 786, 787, 790, 791, 792, 793, 794, 795, 796, 833, 834, 942, 1470, 1523, 1586, 1592, 1678, 2033, 2065, 2080, 2083, 2085, 2113, 2506, **ERBENOVA:** 397, 480, 660, 661, 662, 663, 664, 666, 667, **HÁLKOVA:** 927, 928, 933, 934, 938, 963, 2342, 2535, 2536, 2537, 2538, 2539, 2540, 2541, 2542, 2543, 2544, 2545, 2546, 2547, 2548, 2549, **J. OPLETALA:** 173, 174, 175, 176, 177, 178, 179, 180, 181, 684, 922, 923, 924, 925, 926, 931, 935, **LIBUŠINA:** 705, 710, 718, 748, 872, 937, 1528, 1529, 1530, 1531, 1644, 1646, 2060, 2077, 2369, **MALÝ KOLOREDOV:** 022, 851, 852, 1445, 1446, 1447, 1587, 2377, **OSTRAVSKÁ:** 951, 952, 961, 966, 1628, **PIONÝRŮ:** 800, 801, 802, 803, 804, 805, 806, 807, 808, 809, 810, 838, 839, 840, 1757, 1758, 2069, 2157, 2242, 2279, 2297, 2352, **VOJANOVA:** 725, 750, 847, 849, 930, 932, 945, 946, 947, 948, 949, 950, 962, 1524, 1525, 1526, 1527, 1677, 2086, 2257, 2258, 2259, 2260, **ZAHRADNÍ:** 89

**Volební okrsek 54 – Příborská 37, Lysůvky, budova mateřské školy**

**Městská část Lysůvky: LYSŮVKY:** 03, 2, 126, 127, **HRANČÍNÍ:** 1, 3, 4, 5, 6, 7, 8, 9, 10, 11, 12, 13, 14, 15, 16, 17, 18, 19, 20, 21, 22, 23, 26, 27, 28, 30, 31, 32, 33, 34, 35, 39, 40, 41, 42, 43, 44, 45, 46, 47, 49, 80, 86, 87, 91, 92, 93, 94, 96, 97, 98, 99, 103, 104, 105, 106, 109, 110, 111, 112, 113, 116, 117, 118, 119, 120, 121, 123, 124, 125, 132, **PŘÍBORSKÁ:** 37, 63, 67, 68, 69, 70, 71, 81, 82, **ROVENSKÁ:** 77, 78, 114, 122, **ZA ŠKOLOU:** 73, 74, 75, 76, 115, **ZAHRADNÍK:** 24, 50, 51, 52, 53, 54, 55, 59, 60, 61, 62, **Městská část Zelinkovice: CHLEBOVICKÁ:** 85, 173, **PŘÍBORSKÁ:** 30, 31, 32, 33, 34, 35, 36, 37, 38, 39, 40, 41, 42, 43, 44, 45, 46, 47, 48, 49, 50, 51, 52, 53, 54, 55, 56, 57, 58, 59, 60, 61, 62, 63, 64, 65, 66, 68, 69, 70, 72, 89, 90, 93, 95, **ROVENSKÁ:** 01, 02, 1, 2, 3, 4, 5, 6, 7, 8, 9, 10, 11, 12, 13, 14, 15, 91, 160, 161, 162, 165, 166, 167, 169, 170, 171, **VODÁRENSKÁ:** 73, 74, 75, 76, 77, 78, 79, 80, 81, 82, 83, 84, 86, 168, 174, **ZA ŠKOLOU:** 16, 17, 18, 20, 21, 22, 23, 25, 26, 27, 28, 29, 87, 88, **ZELINKOVICE:** 03, 92, 94, 172, 175, 176, 177

**Volební okrsek 55 – Pod Kabáticí 107, Chlebovice, budova základní školy a mateřské školy**

**FRANTIŠKA PROKOPA:** 37, 46, 66, 72, 106, 109, 110, 121, 125, 161, 164, 165, 171, 172, 173, 180, 181, 182, 183, 184, 185, 190, 196, 252, 254, **CHLEBOVICE:** 01, 02, 03, 04, 05, 06, 07, 08, 09, 010, 011, 012, 013, 014, 015, 016, 017, 018, 019, 021, 023, 024, 025, 026, 050, 083, 32, 76, 77, 100, 108, 117, 139, 168, 205, 215, 219, 221, 237, 269, 278, 310, **K DOLŮM:** 19, 64, 93, 103, 134, 149, 151, 152, 153, 154, 167, 169, 174, 177, 203, 244, 256, 267, 274, 285, 287, **K FOJTSTVÍ:** 65, 75, 143, 144, 155, 162, 277, 321, **K LOMU:** 257, 272, 283, 284, 286, 289, 293, 294, 297, 298, 300, 303, 304, 305, 308, 316, **K ROVNÍ:** 61, 86, 92, 95, 96, 97, 114, 119, 122, 123, 124, 133, 135, 141, 157, 240, 262, 268, 295, 296, 322, **K ZELINKOVIC:** 186, 191, 194, 195, 197, 199, 202, 204, 206, 207, 208, 209, 210, 212, 213, 220, 241, 245, 246, 260, 261, 263, 271, **KE KOTLINĚ:** 020, 48, 113, 118, 146, 147, 150, 156, **KE KŮTĀM:** 15, 16, 17, 21, 32, 36, 68, 70, 73, 131, 136, 145, 176, 228, 264, 282, 306, **KE STUDÁNCE:** 18, 87, 101, 127, 128, 163, 166, 230, 236, 243, 270, 301, 319, **POD KABÁTICÍ:** 25, 27, 28, 29, 30, 33, 34, 35, 38, 39, 40, 41, 42, 43, 44, 45, 47, 49, 51, 52, 53, 54, 56, 57, 58, 59, 60, 71, 74, 79, 80, 81, 84, 85, 89, 94, 102, 104, 107, 111, 129, 138, 140, 170, 175, 178, 179, 189, 193, 200, 201, 211, 224, 225, 229, 235, 239, 242, 247, 248, 249, 251, 253, 265, 273, 279, 291, 299, 317, **PŘÍBORSKÁ:** 13, 14, 91, 130, 187, 223, 258, 259, 280, 288, 290, 292, 302, **STARČICKÁ:** 0159, 22, 24, 50, 55, 78, 105, 115, 148, 188, 192, 214,

218, 231, 232, 233, 234, 250, 307, 312, 313, 314, 315, 318, 320, **U HRŠTĚ:** 126, 255, 266, 276, **VODIČNÁ:** 028, 1, 2, 3, 4, 5, 6, 7, 8, 9, 10, 11, 12, 26, 62, 67, 69, 82, 88, 90, 99, 120, 137, 142, 198, 216, 217, 222, 226, 227, 275, 281, 309, 311

**Volební okrsek 56 – Lískovec 305, budova kulturního domu**

**BRATŘÍ ŠLAPETŮ:** 466, 475, 484, 561, **ELIŠKY SERVÁTKOVÉ:** 473, 498, 504, 534, **FRANTIŠKA KRASLA:** 454, 465, **HORNÍ:** 130, 131, 132, 133, 134, 147, 482, 500, 564, **JAROSLAV OLŠÁKA:** 474, 481, 497, **K SEDLIŠTÍM:** 012, 9, 10, 15, 16, 18, 19, 20, 108, 109, 120, 138, 148, 154, 164, 168, 171, 173, 182, 201, 209, 214, 215, 242, 253, 262, 273, 274, 275, 276, 278, 281, 294, 320, 321, 325, 331, 352, 354, 366, 370, 373, 376, 402, 425, 448, 476, **LÍSKOVEC:** 01, 02, 03, 05, 06, 07, 08, 09, 011, 013, 014, 015, 016, 017, 018, 019, 020, 021, 022, 2, 8, 11, 12, 13, 14, 17, 23, 24, 25, 28, 29, 30, 31, 32, 33, 34, 35, 37, 38, 39, 41, 42, 44, 45, 46, 47, 48, 49, 50, 51, 52, 53, 54, 55, 56, 57, 59, 60, 61, 62, 63, 65, 66, 67, 68, 69, 70, 71, 72, 73, 74, 75, 77, 78, 79, 80, 81, 82, 83, 84, 85, 86, 87, 88, 89, 90, 91, 94, 95, 96, 97, 98, 99, 100, 101, 102, 103, 104, 105, 106, 107, 110, 111, 112, 113, 116, 118, 119, 121, 122, 123, 124, 125, 126, 127, 128, 129, 139, 140, 141, 142, 144, 145, 149, 150, 151, 152, 153, 155, 156, 157, 158, 159, 160, 161, 163, 166, 167, 169, 170, 175, 176, 177, 178, 179, 180, 181, 183, 184, 185, 187, 202, 203, 204, 205, 206, 208, 210, 211, 212, 213, 216, 217, 219, 224, 225, 226, 229, 230, 231, 233, 237, 238, 239, 240, 241, 243, 244, 245, 246, 247, 248, 249, 250, 251, 252, 255, 256, 257, 260, 261, 263, 264, 265, 266, 267, 268, 269, 270, 271, 272, 280, 282, 283, 284, 285, 286, 287, 288, 289, 290, 291, 292, 293, 295, 297, 298, 299, 300, 301, 302, 303, 304, 305, 306, 307, 308, 309, 310, 311, 312, 313, 322, 323, 324, 329, 330, 332, 333, 334, 340, 341, 343, 344, 345, 346, 347, 349, 350, 351, 355, 356, 357, 358, 359, 360, 361, 362, 364, 365, 367, 368, 369, 371, 372, 374, 375, 378, 379, 380, 382, 383, 384, 385, 386, 387, 388, 389, 390, 391, 392, 393, 395, 396, 397, 398, 399, 400, 401, 403, 404, 405, 406, 407, 408, 409, 410, 411, 412, 413, 414, 416, 417, 418, 419, 420, 421, 422, 423, 424, 426, 427, 428, 430, 432, 433, 435, 436, 437, 438, 439, 440, 441, 442, 443, 444, 445, 446, 447, 449, 450, 451, 452, 453, 456, 458, 459, 460, 461, 462, 463, 464, 467, 468, 469, 470, 471, 472, 477, 478, 480, 483, 485, 486, 487, 488, 489, 490, 493, 494, 495, 499, 501, 502, 503, 506, 507, 508, 509, 510, 511, 512, 513, 514, 515, 516, 517, 518, 519, 520, 521, 523, 524, 525, 526, 527, 528, 529, 530, 531, 532, 533, 535, 536, 537, 538, 539, 540, 541, 542, 543, 544, 545, 546, 547, 548, 549, 551, 552, 553, 554, 555, 556, 557, 558, 559, 562, 563, 565, 566, 567, 568, **OLBRACHTOVA:** 505, **VALCÍŘSKÁ:** 3, 7, 26, 27, 43, 76, 114, 117, 165, 174, 186, 218, 254, 277, 279, 326, 327, 335, 336, 337, 338, 342, 348, 415, 434, 447, 479, 491, 492, 496, 522, 570, **VRATIMOVSKÁ:** 135, 172, 188, 189, 190, 191, 192, 193, 194, 195, 196, 197, 198, 199, 200, 207, 221, 222, 223, 227, 228, 232, 234, 235, 236, 328, 339, 363, 455, 550

**Volební okrsek 57 – Skalice 177, budova školní družiny**

**SKALICE – ČÍSLA EVIDENČNÍ:** 01, 02, 04, 05, 06, 07, 011, 014, 016, 018, 019, 020, 021, 022, 023, 024, 026, 027, 028, 029, 030, 031, 032, 033, 034, 035, 036, 037, 038, 041, 042, 043, 044, 045, 046, 047, 048, 049, 050, 051, 053, 055, 056, 057, 058, 059, 061, 062, 063, 064, 065, 066, 068, 069, 070, 071, 072, 073, 074, 075, 076, 077, 078, 079, 080, 081, 082, 084, 085, 086, 087, 088, 089, 090, 091, 092, 093, 094, 095, 096, 097, 099, 0100, 0101, 0102, 0103, 0105, 0106, 0107, 0108, 0109, 0110, 0111, 0112, 0113, 0114, 0115, 0116, 0117, 0118, 0119, 0120, 0121, 0123, 0124, 0125, 0126, 0128, 0129, 0130, 0131, 0132, 0133, 0134, 0135, 0140, 0142, 0143, 0144, 0145, 0146, 0147, 0148, 0149, 0150, 0151, 0152, 0153, 0154, 0156, 0157, 0158, 0159, 0160, 0161, 0162, 0163, 0164, 0165, 0167, 0168, 0169, 0170, 0171, 0172, 0173, 0174, 0175, 0176, 0180, 0182, 0185, 0186, 0189, 0190, 0191, 0192, 0193, 0194, 0195, 0196, 0197, 0198, 0199, 0200, 0201, 0202, 0204, 0205, 0206, 0207, 0208, 0209, 0210, 0211, 0214, 0215, 0217, 0219, 0220, 0221, 0222, 0223, 0224, 0225, 0226, 0227, 0228, 0229, 0230, 0231, 0233, 0234, 0235, 0236, 0237, 0238, 0239, 0240, 0241, 0242, 0243, 0244, 0245, 0246, 0247, 0248, 0249, 0250, 0251, 0252, 0253, 0254, 0256, 0257, 0258, 0259, 0260, 0261, 0303, 0306

**SKALICE – ČÍSLA POPISNÁ:** 1, 2, 3, 4, 5, 6, 7, 8, 9, 10, 11, 12, 14, 15, 16, 18, 19, 20, 21, 22, 23, 24, 25, 26, 28, 29, 30, 31, 32, 33, 34, 35, 37, 38, 39, 40, 41, 42, 43, 44, 45, 46, 47, 48, 49, 50, 51, 52, 53, 54, 55, 56, 57, 58, 59, 60, 61, 62, 63, 64, 65, 66, 67, 68, 69, 70, 71, 72, 73, 74, 75, 76, 77, 78, 79, 80, 81, 82, 83, 84, 85, 86, 87, 88, 89, 91, 92, 93, 94, 95, 96, 97, 98, 99, 100, 101, 102, 103, 104, 105, 106, 107, 108, 109, 110, 111, 112, 113, 114, 115, 117, 118, 119, 120, 121, 122, 123, 124, 125, 126, 127, 128, 129, 130, 131, 132, 133, 134, 135, 136, 137, 138, 139, 140, 141, 142, 143, 144, 145, 146, 147, 148, 149, 150, 151, 152, 153, 154, 156, 157, 158, 159, 160, 161, 162, 163, 164, 165, 166, 167, 168, 169, 170, 171, 172, 174, 175, 176, 177, 178, 179, 180, 181, 182, 183, 184, 185, 186, 187, 188, 189, 190, 191, 192, 193, 196, 197, 198, 199, 200, 201, 202, 203, 204, 206, 207, 208, 209, 210, 211, 212, 213, 214, 215, 216, 217, 218, 219, 220, 221, 222, 223, 224, 225, 226, 227, 228, 229, 230, 231, 232, 233, 234, 235, 236, 237, 238, 239, 240, 241, 242, 243, 244, 245, 246, 247, 248, 249, 250, 251, 252, 253, 255, 257, 258, 260, 261, 262, 263, 264, 265, 266, 267, 268, 269, 270, 271, 272, 273, 274, 275, 276, 277, 278, 279, 280, 281, 282, 283, 284, 285, 286, 287, 288, 289, 290, 291, 292, 293, 294, 295, 296, 297, 298, 299, 300, 301, 302, 303, 304, 305, 306, 307, 308, 309, 310, 311, 312, 313, 314, 315, 316, 317, 318, 319, 320, 321, 322, 324, 325, 326, 327,

# Kanalizace je hotova. S financováním pomohla Evropská unie

Městu se podařilo dokončit kanalizaci v okrajových částech Frýdku-Místku, kde citelně chyběla.

„V Zelinkovicích-Lysůvkách, Chlebovicích, Skalici a Lískovci-Gajerovicích jsme vybudovali kanalizaci o délce téměř 30 kilometrů s 1065 přípojkami a devíti čerpacími stanicemi. Všechny části kanalizace jsou řádně zkolaudované, předané společnosti Severomoravské vodovody a kanalizace a obyvatelé se na ně napojují,“ uvedl náměstek primátora Jiří Kajzar (Naše Město F-M).

Náklady na nově vybudovanou kanalizaci činí 359,6 mil. Kč včetně DPH. Dotace z evropských prostředků dosáhla výše 135,3 milionu Kč.

„Kanalizace je nutností a je naprosto nepochopitelné, že minulá vedení města tuto oblast zanedbávala. Za velkou výhodou považují, že se nám podařilo z evropských prostředků získat dotace přesahující 130 milionů korun. Nebýt této významné pomoci, museli bychom vše hradit z rozpočtu Frýdku-Místku. To by znamenalo odložení nebo neuskutečnění jiných potřebných investic. Evropské fondy nám pomohly i u mnoha dalších investic,“ připomenul náměstek Jiří Kajzar. (rs)



„Podařilo se nám úspěšně vybudovat kanalizaci v okrajových částech Frýdku-Místku. Napravujeme tak dluhy z minulosti, kdy město před rokem 1989 neinvestovalo do nutné infrastruktury, a naopak nechávalo chátrat vlastní majetek. Následné investice nestačily, takže až nyní, 35 let po sametové revoluci napravujeme tento žalostný stav.“ Náměstek primátora pro investice, finance, rozpočet, útvar hlavního architekta a majetkoprávní vztahy města Jiří Kajzar (Naše Město F-M)

## Cenu tepla ve Frýdku-Místku drží městská společnost Distep oproti ostatním městům na přijatelné úrovni

Obyvatelé Frýdku-Místku platí za teplo nižší částky, než je tomu v okolních městech. „Jednu z nejlevnějších cen za teplo v regionu máme mimo dalších faktorů také díky dobrým podmínkám vyjednaných Distepem se společností Veolia,“ konstatoval primátor Petr Korč (Naše Město F-M).

„Vyjednávání o ceně tepla bývají vždy složitá a někdy i tvrdá, ale jsme pro Veolii důležitým a hlavně spolehlivým partnerem. Samozřejmě v cenách se odráží to, že nespalujeme plyn, který výrazně zdražil, ale biomasu. Díky tomu je zvyšování cen jen pozvolné a víceméně kopíruje inflaci a nárůst běžných nákladů,“ potvrdil předseda představenstva společnosti Distep Jiří Čuda. I díky této cenové politice se na Distep zapátky napojují subjekty, které v minulosti nakupovaly teplo od jiných distributorů. (rs)

Města s vlastní distribuční společností	cena tepla v Kč za GJ vč. DPH			
	2021	2022	2023	2024
<b>Frýdek-Místek</b>	<b>710</b>	<b>779</b>	<b>914</b>	<b>949</b>
Kolín	643	688	930	1065
Zlín	667	808	966	1163
Havířov	635	715	855	976
Olomouc	642	752	1015	1152
Valašské Meziříčí	495	1358	1474	1198
Orlová	603	649	779	961

# Senioři ve městě žijí aktivním stylem

ÚSPĚŠNÍ ÚČASTNÍCI BADMINTONOVÉHO TURNAJE S NÁMĚSTKEM PRIMÁTORA MARCELEM SIKOROU.  
FOTO: LINDA HOLUBOVÁ BLAŽKOVÁ

Organizace Aktivní senioři Frýdek-Místek uspořádala badmintonový turnaj ve dvouhře a čtyřhře. Vítězům předal ceny náměstek primátora Marcel Sikora (SPOLU).

„Jsem zastáncem takzvaného zdravého stárnutí, kdy chceme, aby senioři měli dobré možnosti ke sportování. Proto jsme v minulosti investovali do vzniku dvou workoutových sportovišť, které vznikly v blízkosti domů, kde senioři bydlí, a to na ulici 17. listopadu a v sadech Svobody,“ řekl náměstek Marcel Sikora.

V minulosti se konaly pochody pro seniory, vždy na jaře a na podzim. „Od seniorů slyším, že by je chtěli znovu obnovit, proto budu usilovat, aby se tyto pochody obnovily,“ dodal Marcel Sikora. Aktivní senioři sdružují v současné době přes 160 členů a pořádají sportovní akce a výlety. Navazují také kontakty s podobně orientovanými organizacemi seniorů. (rs)



„Ve Frýdku-Místku máme dvě organizace, které sdružují frýdecko-místecké seniory, dohromady přes tři tisíce osob. Město tyto organizace podporuje i finančně, a to z dotačního programu Podpora a rozvoj ostatních aktivit navazujících na sociální služby.“ Náměstek primátora pro sociální péči, sociální služby, zdravotnictví, protidrogové aktivity a prevenci Marcel Sikora (SPOLU)

## Hudebníci z Frýdku-Místku slaví prvenství

Kapely Getaway a Rumble ze Základní umělecké školy Frýdek-Místek si připsaly výrazný úspěch. V krajském kole soutěžní přehlídky tanečních orchestrů a jazzových souborů vyhlášené Ministerstvem školství, mládeže a tělovýchovy ČR zvítězili žáci ZUŠ Frýdek-Místek. Soutěže konané v Havířově se zúčastnilo 17 orchestrů a souborů.

Celkově na přehlídce přijelo 10 velkých orchestrů a sedm menších souborů. Vítězové postupují do celostátního kola této soutěže.

Mladí hudebníci ze ZUŠ Frýdek-Místek zabodovali také v krajských soutěžích základních uměleckých škol. Prvenství ve hře na klavír získalo duo Kateřina Zrzavá – Ester Šebestová, ve hře na

housle Kryštof Velký, na violoncello Patrik Votoupal a Monika Marušniková a ve hře na kytaru slavili prvenství ve svých kategoriích Beáta Durošková, Matyáš Plucnar, Daniel Mackowski, Gabriel Frantes, Tobiáš Korč, Markéta Machová a duo Beáta Durošková – Daniel Mackowski. (rs)

## Vysazujeme další stovky stromů a keřů

PRIMÁTOR PETR KORČ ZASADIL V PARKU OŘEŠÁK A KAŠTANOVNÍK.  
FOTO: RENÉ STEJSKAL

V ulicích Frýdku-Místku přibývají další dřeviny. Technické služby v rámci jarní výsadby zasadí na 400 keřů a téměř 100 stromů.

„Pravidelná péče o městské dřeviny a jejich doplňování výsadbou jsou velmi důležité. Stejně jako každého zahrádkáře pak zaslouženě těší pohled na kvetoucí stromy a kvitující zastínění, které stromy poskytují, ve městě to máme stejně, jen na obrovské ploše. Péče o ni vyžaduje velké nasazení jak referentů zeleně, tak pracovníků v technických službách, kterým tímto děkuji,“ uvedl primátor Petr Korč (Naše Město F-M), který sám přiložil ruku k dílu a zasadil kaštanovník jedlý a ořešák královský ve Štěpnici pod zámek.



ník jedlý a ořešák královský ve Štěpnici pod zámek.

V rámci jarní výsadby ve městě nyní přibude pestrý výběr druhů stromů – břízy bělokoré, zmarliky jidášové, olše lepkavé, slivoně hillerovy, smrky omoriky, jedle kavkazské, třešeň ptačí, cypřišky lawsonovy, cypřišovce leylandovy, habr obecný, kaštanovník jedlý, ořešák královský a další. Z keřů to jsou hlohyně šarlatová, muchovník olšolistý, pustoryl věncový, kalina vrásčitolistá, hortenzie latnatá, blýskalka Fraserova, jalovec prostřední, mandloň trojlaločná. Náklady na jarní výsadbu v roce 2024 činí 880 000 korun. (jmi)



# Den Země přilákal stovky dětí

Den Země v Sadech Bedřicha Smetany navštívily v pátek stovky školáků z Frýdku-Místku a také veřejnost. Návštěvníci se zábavnou formou učili třídit odpad a dozvěděli se zajímavosti z života zvířat. Všichni se mohli pustit do her a soutěží zaměřených na poznávání živočichů, pobavili se během vystoupení sokolníka a viděli také ukázky canisterapie.

Náměstek primátora pro územní plánování a rozvoj, stavebně správní činnosti, ekonomický rozvoj a podnikání, dotace, integrované teritoriální investice, životní prostředí a zemědělství Lukáš Slíva (SPOLU) předal ceny vítězům výtvarné soutěže zaměřené na ekologii. (rs)



# NÁZORY OPOZICE

## Vyjádření ke změnám ve vedení města

Vážení občané, na posledním zastupitelstvu města Frýdku Místku konaného dne 13. 3. 2024 došlo k podstatným změnám ve vedení města. Klub SPD – Trikolora není ve vedení města. Zůstáváme tímto i nadále v opozici s tím, že podpoříme veškeré návrhy, které budou v souladu s naším programem.

Hnutí ANO, jehož program je nám sice jistě blízký, bylo ve vedení města zastupováno náměstky a některými členy, které naše spojení rozhodně neumožňuje. Jsme rádi, že tito zastupitelé již nemají takový vliv na rozhodování o projektech města.

Mezi nemalou občanů, kteří se se změnou ztotožňují, patří zastupitelé, např. bývalý ředitel školy J. Horký, bývalý primátor R. Vrbata, bývalý předseda finančního výboru Z. Blecha, bývalí členové hnutí ANO V. Kubský, J. Zabavík a další. Průzkumy veřejného mínění ukazují stále větší a průkaznější sblížení programů hnutí ANO a SPD na celostátní úrovni. Blíží se parlamentní a krajské volby, i když to tak nevypadá, i my máme tuto situaci v podvědomí. Jen současné zastoupení některých členů hnutí ANO ve Frýdku Místku, jak již bylo zmíněno, naše spojení díky bývalým náměstkům primátora rozhodně neumožňuje. Závěrem si dovolueme vám všem, kteří nás podporujete poděkovat za důvěru, kterou nám dáváte.

**Jiří Prokop, SPD-Trikolora**

## Vyúčtování tepla nemuselo tolik bolet

Mnoha lidem v půlce dubna přišlo vyúčtování za teplo od městské společnosti Distep za minulý rok, pro který jsme neúspěšně v duchu našeho volebního programu v těžkých časech pro občany navrhovali na zastupitelstvu zastropování cen a nezvyšování o inflaci ve výši 17 procent. Toto zvýšení primátor Petr Korč bral jako brilantní výsledek, v debatě zmínil i ony neslavné svetry a nechťel slyšet o tom, že

Distep má na účtu stomilionové přebytky, které získal v uplynulých letech od občanů, a má tedy dostatečné rezervy „na horší časy“, v nichž by mohl občanům část prostředků vrátit.

Argumentovalo se tehdy nutností investic do rozvoje distribuční sítě, který by přivedl další zákazníky, jako by právě nadstandardní cenová politika města v této oblasti nebyla tou nejlepší motivací, aby občanů i dalších subjektů připojených na dálkové teplo bylo více, což by Distepu pomohlo v celkové ekonomice i při vyjednávání s dodavateli. A tak tu máme nedoplatky, v řádech tisíců korun, s nimiž si občané musí poradit s vědomím, že radnice pod vedením Našeho Města s argumentací inflace nakládá, jak se jí to zrovna hodí. V minulém čísle Zpravodaje se totiž náměstek Kajzar chlubil, jak při současné dvouprocentní inflaci úročí volné finanční prostředky na účtech pěti procenty, a získává tak miliony, jako by je předchozí dvouciferná inflace, kterou argumentovali u tepla, nepožírala, a ke všemu se občané nemohou spolehnout, že už bude lépe, protože Distep ohlásil pro letošní rok další navýšení ceny o 13 %. Vedení našeho města při svých oslavných ódách podpořených fotografiemi zalitými sluncem totiž vychází z toho, že si lidé nepamatují a neumí počítat. Odtržení od reality si neuvědomují, že lidé počítat v dnešní době musí, mnozí každou korunu, a že jim to jednou pěkně spočítají.

**Pavel Machala, Přátel FM**

## Nikdo nic neví

O zásahu policejní složky - Národní centrály proti organizovanému zločinu - na odboru dopravy zdejšího magistrátu v ranních hodinách dne 24. 4. 2024 nikdo z vedení města nic neví. A i kdyby věděl, tak za nic nemůže. O výkonu nejen státní správy, ale i samosprávy na magistrátu jsem si za dobu výkonu funkce náměstka primátora udělal obrázek. Proto si o její kvalitě naopak nedělám iluze. Když hnutí ANO poukázvalo na spornou výhodnost nabytí budovy,

v níž policie shodou okolností zasahovala, a kde je agenda, jež je předmětem zkoumání policie vykonávána, nikoho z našich koaličních partnerů to nezajímalo. Nutnost oprav budovy v odhadované výši cca 30 mil. Kč glosoval pan náměstek primátora Bártek památnou větou „To se vždycky nějak udělá...“. Když jsme trvali na prošetření podnětu o bossingu na odboru dopravy, tak pan náměstek Bártek konstatoval, že je vše v pořádku a zaměstnanec, který se jej měl dopustit patří naopak k nejlepším. Přisvědčoval mu pan tajemník, jež má ze zákona vztahy mezi úředníky - zaměstnanci a městem jako zaměstnavatelem na starosti. Otázky ohledně způsobu zadávání zakázek odborem dopravy Technickým službám pana náměstka Bárta nezajímaly vůbec. Jsem přesvědčen, že pan náměstek Bártek se bude dušovat, že jsme se jej na nic takového nikdy neptali. Ano, ten pan náměstek primátora Bártek, který má dopravu v gesci a tedy za ni politicky odpovídá. Včetně výkonu agend, které jsou nyní v hledáčku policie. Tomu, že o důvodech zásahu policie nikdo z vedení města včetně tajemníka magistrátu nic neví upřímně věřím. Nikdo z nich se totiž o výkon agend, které má v gesci, nijak zvlášť nestará a ani o nich nic vědět nechce. Jo, to kdyby šlo o focení při stříhání pásek, to by zájem byl.

**Radovan Hořínek, ANO 2011**

Aktivita Policie České republiky se netýká vedení města ani zastupitelů, nýbrž záležitosti výkonu státní správy, kdy někteří úředníci magistrátu vykonávají činnosti delegované na ně státem (např. vydávání dokladů, ověřování listin, stavební úřad). Není také pravdou, že na magistrátu zasahovala Národní centrála proti organizovanému zločinu. Město poskytuje policii plnou součinnost. Redakce

## Harmonogram svozu objemného odpadu ve městě Frýdku-Místku

Datum přistavení	Pořadí	Místo stání - VOK natahovací	Datum přistavení	Pořadí	Místo stání - bikram
13.5.	1	Frýdek, PND 2906	13.5.	1	Místek, ul. Kollárova 146 (u pečovatelských domů)
	2	Frýdek, PND 3444 (u bývalého hřiště TJ Slezan)		2	Místek, ul. Fibichova 1499 (poblíž gymnázia)
14.5.	3	Frýdek, Lubojackého 2702 (napojení ul. J. E. Purkyně)	14.5.	3	Místek, ul. Pionýrů 803
	4	Frýdek, ul. Bruzovská 1826 (u vodárny)		4	Místek, ul. Pionýrů 1747 (mezi hotelovými domy)
15.5.	5	Frýdek, ul. K Lesu 1822 (naproti kříže)	15.5.	5	Místek, ul. Beethovenova 1857 (na parkovišti)
	6	Frýdek, ul. Nové Dvory-Vršavec 2553		6	Místek, ul. Myslbekova 2034 (u rozvodny)
20.5.	7	Frýdek, ul. Petra Cingra 1697 (travnatá plocha u parkoviště)	16.5.	7	Místek, ul. K Splavu 1568 (u nádob na separ. odpad)
	8	Frýdek, ul. Slezská - parkoviště před domem č. p. 2898		8	Frýdek, ul. Mánesova 438 - Žižkova (u pivnice)
21.5.	9	Frýdek, ul. Černá cesta 2874 (u obchodu)	21.5.	9	Frýdek, ul. Jeronýmova 428
	10	Frýdek, ul. Křížkova 1352 (stanoviště VP)		10	Frýdek, ul. Tolstého 50 (u telefonní budky)
23.5.	11	Frýdek, ul. Josefa Skupy 2928 (za kulturním domem)	20.5.	11	Frýdek, ul. Maxe Svabinského 2237 (směrem k ul. Lískovecká)
	12	Místek, ul. Březinova 789 (u výměniku)		12	Frýdek, ul. Lískovecká 2086
27.5.	13	Místek, ul. Československé armády 1935 (na parkovišti)	21.5.	13	Frýdek, ul. Lískovecká (u objektu DISTEPu č. p. 3328)
	14	Místek, ul. Anenská 634-634		14	Lískovec 410 (za výrobnou krutých výrobků)
28.5.	15	Místek, ul. Dr. Antonína Vaculíka 1899 (parkoviště za 8. ZŠ)	22.5.	15	Frýdek, ul. Cihelní 3416 - u gymnázia a SOŠ (dříve 10. ZŠ)
	16	Místek, ul. Frýdlantská 2199 (u věžáků)		16	Frýdek, ul. Klicperova 385 (u popelnice)
29.5.	17	Frýdek, ul. Pekařská 3421 (za domem č. p. 3057)	23.5.	17	Frýdek, ul. Slunečná (naproti č.p. 290)
	18	Frýdek, ul. Novodvorská 3051		18	Frýdek, ul. Slunečná (naproti č.p. 302)
3.6.	19	Lískovec, ul. K Sedlišťím 305 (u kulturního domu)	27.5.	19	Místek, ul. Zdeňka Štěpánka 154 (za restaurantem)
	20	Lískovec, ul. K Sedlišťím 281 (u hřbitova)		20	Místek, ul. Bezručova 232 (u odbočky na ul. F. Linharta)
4.6.	21	Skalice 61 (u kulturního domu)	28.5.	21	Místek, ul. K Olešné 1332 (p. Kubala)
	22	Skalice 137 (u kostela)		22	Zelinkovice, ul. Příborská 63 (poblíž MŠ, u nádob na separ. odpad)
	23	Skalice - Kamenec	29.5.	23	Chlebovice, ul. Ke Studánce 128 (u transformátoru)
				24	Chlebovice, ul. Františka Prokopa 110 (u pošty)
			30.5.	25	Chlebovice, ul. Staříčská 78 (u pana Martínka)
				26	Chlebovice, ul. Vodičná 1 (Dům včelařů)
			3.6.	27	Lysůvky, ul. Zahradnická poblíž č. p. 51 (naproti zahradnictví)
				28	Zelinkovice, ul. Rovenská 5 (u lipy u odbočky k jachtinq Palkovice)
			4.6.	29	Místek, ul. Pavlíkova 270 (u nádob na separ. odpad)
				30	Místek, ul. Lesní (za domem č. p. 505)
			5.6.	31	Místek, ul. Palkovická 305 (u podchodu)
				32	Místek, ul. Polní - u hřiště (Vojtěcha Martínka 2373)
			6.6.	33	Místek, ul. Kolaříkova 574
				34	Místek, ul. Spořilov - za domem č.p. 1614
				35	Místek, ul. Čelakovského 1474 (u bývalé prodejny)
				36	Skalice 128 (u vrby)
				37	Skalice 32 (u žampiónáry)

Přistavení velkoobjemového kontejneru probíhá uvedený den do 14.00 hodin.  
Stažení velkoobjemového kontejneru probíhá následující den v době od 06.00 do 12.00 hodin.

# Primátor poděkoval pedagogům za jejich obětavou práci

**S oslavou Dne učitelů je tradičně spojeno slavnostní setkání pedagogů s primátorem Frýdku-Místku a jejich ocenění.**

Letošní setkání se uskutečnilo 4. dubna v secesních prostorách kavárny Radhošť. „Děkuji Vám za Vaši práci. Sám jsem otcem tří dětí v různých stupních vzdělávání, takže vím, jak náročná a zároveň vzájemně podnětná je práce učitelů,“ řekl primátor Petr Korč (Naše Město F-M).

Učitelé poté převzali z rukou primátora a vedoucího odboru školství, kultury, mládeže a tělovýchovy Jiřího Adámka ocenění a růží za svůj pedagogický přínos. (rs)

## Ocenění pedagogové:

### **Alena Bařinová, ZŠ Jiřího z Poděbrad 3109**

Je dlouholetou oporou pedagogického sboru. Ve škole pracuje 30 let jako vychovatelka ve školní družině a od roku 2009 i jako vedoucí školní družiny. Spolupodílí se na organizaci řady projektů a celoškolských akcí.

### **Věra Crhová, ZŠ Jana Čapka 2555**

Dokáže zaujmout a motivovat žáky nadané i ty se speciálními vzdělávacími potřebami. Podílí se na organizaci olympiády z českého jazyka a dějepisu, zapojuje se do projektů školy, organizuje exkurze a vzdělávací programy.

### **Martina Krupová, ZŠ Pionýrů 400**

Se svými žáky dosahuje výborných výsledků a pro svůj empatický a vlídný přístup je oblíbena u dětí, rodičů i v pracovním kolektivu. Žáky připravuje na pěvecké, recitační a výtvarné soutěže. Podílí se na přípravě školních projektů.

### **Eva Kubečková, ZŠ Komenského 402**

Používá inovativní, moderní a projektové metody výuky, má dlouholeté zkušenosti s prací s žáky s poruchami učení. Organizuje dějepisné exkurze. Druhým rokem vede tým dětí v projektu Příběhy našich sousedů.

### **Romana Minksová, ZŠ E. Krásnohorské 2254**

Její hodiny, ve kterých využívá moderní výukové metody a technologie, jsou pestré a zábavné. Dokáže přitom udržet ve třídě kázeň. Své nadšení a kreativitu předává dětem v hodinách



angličtiny a dalších předmětů, nově v hodinách informatiky.

### **Adam Mráček, MŠ Barevný svět**

Nadstandardně pečuje o žáky se speciálními vzdělávacími potřebami. Vede je k činnostem, které jsou pro člověka přirozené, a přizpůsobuje vzdělávání tak, aby bylo pro děti zajímavé. Zaměřuje se i na praktické věci a tvorbu jednoduchých výrobků.

### **Iva Mrověcová, Základní umělecká škola F-M**

Dlouhodobě vykazuje vynikající výsledky práce s žáky, kteří pravidelně a úspěšně vystupují na soutěžích a na akcích školy. Iva Mrověcová je zároveň výbornou korepetitorkou. Doprovází školní sbor a kolegy na koncertech, sama organizuje některé akce školy.

### **Petra Oertelová, MŠ Beruška**

Má hezký a trpělivý přístup k dětem, často hledá nevední cesty ve vzdělávání, které jsou pak pro ostatní inspirací. Dlouhodobě se věnuje dětem se speciálními vzdělávacími potřebami. Rozvíjí enviromentální citění dětí.

### **Adriana Polášková, MŠ Pohádka**

Je obdařena neskutečným pedagogickým umem. Do výuky přináší přírodní materiály a využívá alternativní směry vzdělávání, což pro pedagoga není vždy samozřejmostí. Všechny činnosti jsou pak dětem blízké, zajímavé a motivující.

### **Jana Pouličková, MŠ Mateřídouška**

Neuvěřitelných 40 let působí jako školní pedagog a 20 let jako lektorka kroužku keramiky pro děti i dospělé

ve SVČ Klíč. Je iniciátorkou podpory dětí ve výtvarné oblasti a díky tomu předškoláci z Mateřídoušky získávají nejvyšší příčky ve výtvarných soutěžích.

### **Renata Spustová, ZŠ P. Bezruč, T. G. M. 454**

Pracuje jako učitelka na prvním stupni základní školy v projektu Začít spolu. Aktivně se věnuje vedení pěveckého sboru Podsováček, připravuje hudebně dramatická vystoupení žáků školy. Z jejího podnětu byla založena doprovodná kapela učitelů a žáků školy.

### **Eliška Wyková, ZŠ a MŠ Lískovec**

Pro žáky organizuje kulturní akce – návštěvy divadel a koncertů. Přípravuje tematické dny, během kterých žáci poznávají kulturu a historii města. Organizuje školní kola soutěží v českém jazyce, přednesu básní, koordinuje pěvecké soutěže a vede školní sbor.

### **Lenka Závorková, ZŠ a MŠ Naděje**

Snaží se o co nejlepší začlenění žáků do společnosti, aby vedli kvalitní život a dokázali o sebe co nejlépe samostatně postarat. V současné době pracuje s žáky s dětským autismem se středně těžkou mentální retardací a kombinovanými vadami. K dětem má individuální přístup.

### **Jana Zrzavá, ZŠ ČSA 570**

Klidným a trpělivým přístupem přispívá k osobnostnímu a sociálnímu růstu žáků. Ve škole vede metodické sdružení anglického jazyka I. stupně. Dlouhodobě se věnuje ekologickým projektům a svým přístupem motivuje nejen žáky, ale i kolegy.

# Primátor popřál oslavenkyním Marii Ježové a Martě Fojtíkové

Velkou oslavu svých 100. narozenin zažila paní Marie Ježová z Frýdku-Místku. Přijeli jí popřát příbuzní ze Spojených států amerických i primátor Petr Korč (Naše Město F-M).

„Považuji za čest, že jsem mohl popřát k životnímu jubileu vše dobré šarmantní dámě,“ usmíval se primátor Petr Korč (Naše Město F-M). Jubilantce předal kytici, dárkový koš a požádal ji o zápis do kroniky města. Pak si povídali o tom, co vše paní Ježová prožila.

Marie Ježová se vyučila švadlenou, později pracovala v České spořitelně. Vdala se ve svých 18 letech, a kromě lásky byla důvodem i skutečnost, že se díky sňatku v roce 1942 vyhnula nucenému nasazení ve válčícím Německu. Její velkou vášní byl stolní tenis, který hrála závodně, a dokonce do soutěžních utkání nastupovala ve smíšené čtyřhře se svým manželem.

Vychovala dvě dcery, má čtyři vnučky, devět pravnoučat a jedno prapraprnouče. Jedna z vnuček přiletěla na oslavu s dalšími třemi rodinnými příslušníky ze Spojených států. (lh)

≈ ≈ ≈

101. narozeniny v plné svěžesti oslavila v dubnu Marta Fojtíková, která pochází ze Skalice. „Když jsem paní Fojtíkové přál loni ke stým narozeninám, slíbil jsem, že se za rok stavím znovu. Překvapilo mě, že si vzpomněla, o čem jsme se loni bavili. Povídali jsme si i o mé prababičce, kterou osobně znala,“ uvedl primátor Petr Korč.

„Dlouhé roky jsem pletla svetry, teď už nemůžu pracovat. Ale vás klidně naučím štrykovat,“ nabídla oslavenkyně primátorovi. Radost jí dělají praprnoučata Amálka a Theo. Ráda také poslouchá hudbu.

Kromě dcery a dalších příbuzných přišla na oslavu do pobytové části hospice, kde Marta Fojtíková v současné době pobývá, také její kamarádka ze Skalice Marta Baranová. Přestože nedávno oslavila 80 let, navštěvuje paní Fojtíkovou prakticky každý den a stále si mají o čem povídat. Obě Marty plánovaly, jak oslaví své jmeniny v červen-



↑ MARIE JEŽOVÁ PŘIJÍMÁ GRATULACI OD PRIMÁTORA PETRA KORČE.  
FOTO: LINDA HOLUBOVÁ BLAŽKOVÁ

↓ PRIMÁTOR PETR KORČ S OSLAVENKYNÍ MARTOU FOJTÍKOVOU A JEJÍ KAMARÁDKOU MARTOU BARANOVOU. FOTO: RENÉ STEJSKAL



ci. „Rád se za vámi opět zastavím, přijdu vám, oběma Martám, popřát k svátku osobně. Zase popovídáme. V létě tady

bude krásná atmosféra, v arboretu rozkvetou růže a další květiny,“ slíbil primátor Petr Korč. (rs)

# Představujeme naše podnikatele a živnostníky

Dva podnikatelé z různých oblastí popisují své začátky a své podnikání. Živnostníkům a podnikatelům připomínáme, že stále běží Akademie Podnikej F-M, do které se mohou zdarma zapojit. „Další seminář Akademie Podnikej F-M, který se koná on-line 27. května od 14 hodin, se věnuje zákaznickým recenzím. S lektorem Tomaszem Kępou se zaměří na to, proč je dobré

zákaznické hodnocení získávat, ale i jak s recenzemi zákazníků dále pracovat,“ informoval náměstek primátora pro územní plánování a rozvoj, stavebně správní činnosti, ekonomický rozvoj, podnikání, dotace, integrované teritoriální investice, životního prostředí a zemědělství Lukáš Slíva (SPOLU). Registraci zájemci najdou na webu [www.podnikejfm.cz](http://www.podnikejfm.cz). (rs)

## Jóga protáhne, posílí a vzpruží celé tělo

Majitel jógového studia YOGA SPORT FRÝDEK Vlastimil Vícha se k józe dostal přes bolavá záda. „Mé fyzioterapeutce chvíli trvalo, než mě přesvědčila, že to mám ‚jít zkusit‘, ale už po první lekci jsem byl nadšený. Komplexnost cvičení a práce s dechem mě úplně dostala. Během jediné lekce se do pohybu dostal každý sval mého těla. Chtěl jsem svou praxi zintenzivnit, tak jsem hledal další možnosti. Příležitost jsem našel v Ostravě, kde jsem propadl Bikram józe,“ vzpomínal Vlastimil Vícha.

Asánová praxe ve vyhřáté místnosti se stala doslova jeho životní závislostí. V Pranava Jóga Centru v Ostravě, kde se přihlásil na svůj první lektorský kurz. „Od té doby se kromě vlastní praxe věnuji také vedení lekcí a provozování jógového studia ve Frýdku na Růžovém pahorku a v Kunčičích pod Ondřejníkem. V obou studiích je možné se potkat s kvalifikovanými a nadšenými lektory jógy, kteří vás provedou některou z našich mnoha lekcí. Hlavním pilířem našich obou studií je Bikram jóga. Nedáme dopustit na terapeutické účinky, které jsou pravidelným praktikováním prokazatelné,“ uvedl Vlastimil Vícha. Bikram. Jóga protáhne, posílí a zpružní celé tělo. Cvičení v teple navíc detoxikuje organismus a dochází také k efektivnějšímu spalování kalorií. Tuk pak rychleji mizí.

Lekce jsou vhodné pro všechny, bez ohledu na věk, pohlaví, flexibilitu či zdravotní stav, a jsou vhodné jak pro úplné začátečníky, tak pro pokročilé jogíny. V obou našich studiích se koná týdně téměř 30 lekcí, z nichž dobrá půlka je právě Bikram jóga. (as)



**YOGA SPORT Frýdek**  
Růžový pahorek 550, Frýdek-Místek  
tel.: 605 248 866, e-mail: [info@yogasport.cz](mailto:info@yogasport.cz)  
[www.yogasportfrýdek.cz](http://www.yogasportfrýdek.cz)

## Expert Elektro GOLA se vrací zpět ke kořenům

„Vše začalo v roce 1993 kdy moji rodiče Petr a Eva Golovi začali prodávat elektro ve Frýdku-Místku. Postupem času firma expandovala do okolních měst a zaměstnávala všechny tři děti zakladatelů – Petra, Jiřího a mě. V roce 2009 se naše firma stala společníkem v celorepublikové síti expert ČR v které působí dodnes,“ zavzpomínal jednatel firmy Jakub Gola.

Postupem času se soustředili na jediné město, na Frýdek-Místek. „V době, kdy se moji bratři rozhodli firmu opustit, jsem stál před rozhodnutím začít ‚nový pracovní život‘ nebo pokračovat v rodinné tradici. Volba byla jasná, svých 10 let ve firmě a třicátý rok života jsem oslavil odkupem firmy včetně domu ve kterém je prodejna,“ dodal Jakub Gola.

Společnost stále prodává veškerý sortiment elektra, ale zaměřila se především na prodej vestavných spotřebičů, kávovarů Jura, spolehlivých spotřebičů Miele a chladniček Liebherr.

„Máme v širokém okolí největší výběr zboží, na které se specializujeme a nabízíme nadstandardní poradenství. Vážíme si každého zákazníka a rozmazlujeme ho skvělou kávou zdarma v rekonstruovaném prostředí a skvělou cenou. Jako největší výhru beru, že jako firma ve vysoce konkurenčním prostředí fungujeme a také že rozdělení firmy s bratry nenarušilo naše rodinné vazby a máme skvělé vztahy. Mí rodiče, ačkoli jsou v důchodu, mi chodí pravidelně pomáhat, za což jim patří velké poděkování, stejně jako mým kolegům a všem zákazníkům, bez kterých bychom neexistovali. Každého čtenáře zpravodaje zvu na výtečnou kávu zdarma a případně mu rád poradím s výběrem elektra,“ zve Jakub Gola. (ku)



**Expert Elektro GOLA**  
Radniční 1235, Frýdek-Místek  
tel.: 605 278 586, e-mail: [info@elektrogola.cz](mailto:info@elektrogola.cz)  
[www.elektrogola.cz](http://www.elektrogola.cz)

# Osmdesát pět let od vypálení židovské synagogy

TEXT: JIŘINA A JAROMÍR POLÁŠKOVÍ  
FOTO: ARCHIV AUTORŮ

**Frýdecká synagoga byla vypálena v červnu 1939. Přestože zdivo nebylo požárem příliš poškozeno, úřady nařídily její zboření.**

Podívejme se nejdříve na národnostní složení obyvatelstva ve Frýdku a Místku. Podle sčítání obyvatel v roce 1921 žilo ve Frýdku 10 171 lidí, z toho bylo 7232 Čechů, 1992 Němců, 101 Poláků, 203 Židé a 643 osoby jiné národnosti. V Místku žilo 8488 obyvatel, z toho 7238 Čechů, 747 Němců, 22 Poláků, 134 Židů a 347 osob jiné národnosti.

Ve Frýdku-Místku působilo před druhou světovou válkou několik velkých a menších židovských firem, které se převážně zabývaly výrobou a úpravami textilního zboží. Dále zde působily další velké firmy se zaměřením na jiné druhy výroby a značný počet židovských obchodníků, lékařů, farmaceutů a advokátů. Do dnešních dnů se dochovala značná část továrních budov, jejichž výstavba výrazně změnila vzhled některých městských čtvrtí. Přes značné škody způsobené velkoplošnými asanacemi a přestavbou města za socialismu, se zachovaly alespoň některé továrny, bytové domy a vily, které v minulosti patřily židovským vlastníkům. Až na výjimky (židovský hřbitov a Neumannova vila) nespádají pod památkovou ochranu a nacházejí se mimo městskou památkovou zónu.

## Výstavba synagogy

Nejvýznamnější židovskou stavbou na území Frýdku-Místku byla synagoga. Poprvé se o její výstavbě jednalo v roce 1861. Výbor „Israelitische Kultus-Verein für Friedek, Mistek und Colloredow“ získal pro stavbu souhlas zemské vlády v Opavě, ačkoliv neměl vhodný pozemek. Pomohl majitel frýdeckého zámku a velkostatku arcivévoda Albrecht Habsburský, který bezplatně odstoupil 600 čtverečních sáhů podzámeckých zahrad při Štěpnickém údolí ke stavbě synagogy. Projekt stavitele Zapletala z Frenštátu byl poměrně jednoduchý a stavba tak získala střízlivou podobu v novorománském stylu. Během jednoho roku byla synagoga dokončena a 14. září 1865 ji krajský rabín Simon Friedmann z Těšína vysvětil.



↑ FRÝDECKÁ ŽIDOVSKÁ SYNAGOGA.

↓ POHLEDNICE SE SYNAGOGOU A BAZILIKOU V POZADÍ.



Jenže synagoga přestala vyhovovat početné židovské obci, proto provizorní výbor obce v únoru 1893 rozhodl o rozšíření synagogy a o její celkové renovaci. Stavitel Rudolf Aulegk zpracoval projekt a provedl stavební práce. Slavnostní znovuotevření synagogy připadlo na 30. září 893. Uvnitř synagogy byly vestavěny patrové galerie, střední pro ženy. Na galerii byly instalovány varhany fy. Rieger z Krnova. Stěny synagogy, emporu a také kazetový strop vyzdobil

malbami malíř Glücklich z Bielska. Budovu obklopoval menší přírodně krajinářský park s řadou dendrologicky pozoruhodných dřevin.

## Vypálení a likvidace

Ve Frýdku s velkým počtem obyvatel německé národnosti synagoga přečkala pověstnou „křišťálovou noc“ z 9. na 10. 11. 1938 i začátek okupace. Podle dlouho tradovaného tvrzení pamětníků byla zapálena 4. 6. 1939. Ve skutečnosti ji zapálila extremistic-

ká skupina zfanatizovaných mladíků německé národnosti v noci z 13. na 14. června 1939 – tedy před 85 lety. Paličů synagogy bylo 14 až 16 (ročníky narození 1917–1924), při vyšetřování v roce 1939 zůstali anonymní. Jména většiny z nich jsou ale známa. Před vypálením byla synagoga znesvěcena a vyrabována.

Židovská obec na tuto akci reagovala vznesením žádosti o povolení obnovy synagogy. Komisionální prohlídka stavby se konala 16. 6. 1939. Ustavní komise zjistila, že synagoga zcela vyhořela až na zdivo, které bylo jen z menší části výrazněji poškozeno. Okamžitě nařídila stavbu zabezpečit a oplotit. Bylo navrženo, aby synagoga nebyla obnovena a zbylé konstrukce zbořeny. Židovská obec se opakovaně proti tomuto záměru odvolala. Celou věc uzavřelo rozhodnutí městského zastupitelstva z 24. 6. 1939, podle kterého měla být synagoga do 30. 6. rozbořena na stavební materiál, a uvolněný pozemek měl být do 30. 7. úhledně upraven. „Israelitische Kulturgemeinde Friedek-Místek“ zasílala další odvolání, nicméně nový termín 31. 12. 1940 byl stanoven jako závazný. Demolici provedla stavební firma Rudolfa Lakomého z Frýdku.

Parcelu po synagoze a s okolním parkem získalo po válce město. Do konce války a ani později na tomto místě neproběhla žádná nová výstavba. Teprve v letech 1985–1986 byla část pozemků využita při rozšiřování Revoluční ulice ve směru k novému koloredovskému mostu.

### Zbytky interiéru

Jen málo z původního vybavení synagogy přečkalo období německé okupace. Litinové desky Desatera se našly na konci 70. let při bourání objektů hospodářského dvora nedaleko baziliky. Obráceny textem dolů sloužily coby dlažba. Ornamentální závěs je dnes v jedné ze synagog v USA, v soukromém držení je litinové vykuřovadlo.

Začátkem 90. let pozemek po zbořené synagoze včetně zpustlého okolního parku a sousední bývalé židovské školy přešel do majetku společnosti Chironax. První podnět na vznik pamětního místa obětem holocaustu v tomto místě vznikl teprve v roce 2015. O této záležitosti opakovaně jedná komise pro obnovu kulturních míst a historických památek, která je poradním orgánem rady města.

### Židovská škola

Podobnou historii jako synagoga měla židovská škola ve Frýdku v ulici „Drei Prutekgasse“ (Tří Prutků), dnešní Revoluční. V roce 1863 se při nábo-



↑ ZÁBĚR Z KONCE 80. LET OD ZÁMECKÉHO PARKU K MÍSTU, KDE STÁVALA SYNAGOGA (OZNAČENO ŠIPKOU).

↓ BUDOVA BÝVALÉ ŽIDOVSKÉ ŠKOLY.

➤ RITUÁLNÍ VYKUŘOVADLO Z FRÝDECKÉ SYNAGOGY.



ženském spolku ustavila skupina, zabývající se zřízením židovské školy, která jako jednotřídní začala fungovat v roce 1864. Slavnost položení základního kamene ke stavbě židovského obecního domu a nové školy se konala 2. 12. 1898, na jaře 1899 začala výstavba. Za účasti zástupců magistrátu Frýdku, spolků z Frýdku a Místku i lidí ze širokého okolí byla škola 1. září 1900 slavnostně posvěcena rabínem Dr. Judou Bergmannem a předána do užívání. Po četných stavebních úpravách se bývalá škola dodnes dochovala. V poválečném období opětovně sloužila školským účelům, nyní je majitelem objektu Chironax. Sousední budova někdejšího rabinátu židovské obce byla zbořena v roce 1985.

### Holocaust

V době okupace zcela zanikla někdejší velmi početná židovská komunita ve Frýdku-Místku. Holocaust nepřezívalo 88 Židů z Frýdku, 5 z Lískovce, 86 z Místku, 9 ze Starého Města. Tento počet bude patrně ještě vyšší, k některým dalším obětem postrádáme přesnější údaje. Židovské oběti postupně od roku 2022 přibližují Stolpersteiny – Kameny zmizelých, umístované do míst, kde tito lidé před

válkou žili. Z osob odvečených do Terezína a do Osvětimi se navrátilo jen pár přeživších – Bernard Berham, Schlomo Schmit, Magda, Franzi a Peter Erben (původním příjmením Eisenberg), Magda Löw, Juda Manor Munk, Franzi Lemberger, Juda Belek (původní jméno Pavel Fišer, Leo Demner a další.

Z arizovaného židovského majetku byly navraceny obytné domy jen rodinám Quittů, Nohlů a Landsbergů. Další nacisty uloupený majetek nebyl nikdy navrácen.

Po zboření Landsbergovy přádelny v Nádražní ulici a většiny objektů bývalé textilky Aloise a Artura Lembergových v ulici Politických obětí, které po více než sto let tvořily dominanty Frýdku-Místku, patrně ustanou. Díky Memorandu, které bylo uzavřeno mezi městem Frýdek-Místek a Slezan Holdingem se podaří ochránit alespoň pozůstatky monumentální tovární architektury, která připomíná někdejší průmyslovou prosperitu Frýdku-Místku, na které se výrazně podílely židovské rody Landsberger, Munk, Neumann, Lemberger, Löw, Rundt a další.

# TEPELNÁ ČERPADLA - LEVNĚJŠÍ TOPENÍ PRO LIDI, NEBO JEN LÁKAVÝ MARKETINGOVÝ TAH PRODEJČŮ?

Oslovil vás dodavatel tepelných čerpadel a láká vás na výhodnou investici s dvouciferými úsporami? Nedělejte ukvapená rozhodnutí. Než vstoupíte do neznáma, zjistěte si veškerá pro a proti. Nezapomeňte, že pro firmy, která tepelná čerpadla prodávají, je to jen obchod. Často se stává, že vás lákají na neúplné informace.

## NEKALÉ PRAKTIKY PRODEJČŮ



Nerespektují situaci na trhu. Do výpočtů ceny tepla zahrnují jen část nákladů na výrobu tepla a teplé vody.



Neupozorní, že faktury za elektrickou energii jsou přímo závislé na nestabilním vývoji ceny elektřiny, využívané pro provoz tepelného čerpadla a bivalentního elektrokotle.



Vědomě zamlčují další náklady, jako jsou odpisy z investice, náklady na provoz, údržbu a revize nebo náklady na odpojení ze strany stávajícího dodavatele tepla.



Nadhodnocují účinnost nového zdroje (COP). Při nízkých teplotách se účinnost tepelného čerpadla výrazně snižuje.



Při kalkulaci návratnosti investice ne vychází z reálných spotřeb tepla.



Záměrně neinformují o rizicích spojených s provozem vlastního zdroje (omezená záruka). Provoz se všemi důsledky nechávají pouze na vás.

## JAKÉ JSOU VÝHODY PŘIPOJENÍ NA DÁLKOVÉ VYTÁPĚNÍ?

	Dálkové vytápění	Tepelné čerpadlo
Investice	zajišťuje dodavatel	3 532 480 Kč
Reinvestice	zajišťuje dodavatel	4 953 140 Kč (reinvestice za 15 let)
Náklad na odpojení od dálkového vytápění	0 Kč	112 000 Kč
Bez nutnosti pravidelných revizí	😊	😞
Není třeba proškolit pověřenou osobu	😊	😞
Žádné placené servisní výjezdy	😊	😞
Průměrná cena tepla	1 057 Kč/GJ	1 405 ÷ 1 603 Kč/GJ*

**Pozn.:** Spotřeba 786 GJ/rok, v bytovém domě s 36 byty. Jedná se tedy o konkrétní dům, částky se mohou v jiných případech oboustranně lišit. Ceny jsou uvedeny vč. DPH.

\* Při úvěru s roční úrokovou sazbou 3,5 % a reálné délce životnosti TČ 15 let.



## NÁVRATNOST INVESTICE DO TEPELNÉHO ČERPADLA

Při rozhodování o změně systému vytápění nezapomínejte, že životnost tepelného čerpadla bývá maximálně 15 let.

**Souběžně se splácením počáteční investice je nutné začít spořit na reinvestici do obnovy tepelných čerpadel.** To jsou náklady, které v kombinaci s nestabilním vývojem cen elektřiny či výdaji za pravidelné revize, mohou investici učinit velmi nevýhodnou, až nenávratnou.

Mějte na mysli, že se jedná o dlouhodobé a strategické rozhodnutí, a ne vždy je možná cesta zpět.

**V PŘÍPADĚ POCHYBNOSTÍ SE NEVÁHEJTE OBRÁTIT NA SVÉHO SOUČASNÉHO DODAVATELE TEPLA A NEJDŘÍVE S NÍM PROBERTE MOŽNOSTI STÁVAJÍCÍCH DODÁVEK - JE TO NEJLEVNĚJŠÍ ŘEŠENÍ.**



# Miroslav Táborský hraje Einsteina v Relativitě

**Pražské Divadlo v Řeznické přiváží do Frýdku-Místku hru o fiktivním setkání Alberta Einsteina a jeho utajované dcery Lieserl, ve kterém vědec světového formátu svádí souboj „morálky“ a „geniality“. Divákům se v hlavní roli představí Miroslav Táborský, dále hrají jeho manželka Kateřina Táborská a Lucie Štěpánková.**

**Jak obtížné je zahrát osobnost světového významu s pověstí šíleného vědce, který je zároveň roztržitý a zapomíná? V čem vám osobně Einstein imponuje?**

Ta hra je hlavně velmi dramatickým střetem dvou citlivých lidí a je napsaná autorem, který umí velmi dobré dialogy. Je to typická hra na Broadway, kam si chodí „pořádně zahrát“ americké filmové hvězdy. A hrát skutečnou postavu je vždy lákavá výzva. Zvláště v tomto případě. Byl to jeden z největších mozků, jaké lidstvo mělo, ale byl to především člověk, takže nebyl černobílý a hledat jeho lidské vrstvy se vydala i tahle hra a my s ní.

**Charakteristickým rysem jeho zevnějšku byl tzv. syndrom neučesaných vlasů, kterým údajně trpí jen necelá stovka lidí na světě. Jak jste se s tím popasoval?**

Od začátku jsem byl rozhodnutý, že musí být pořádná paruka, protože ta jeho hlava je znak, který každý zná.

**Co vy a fyzika ve škole? Bavila vás?**

To bylo střídavé. Já jsem kvůli kádrovým okolnostem studoval na gymnáziu v matematicko-fyzikální třídě a když mě nevzali na DAMU, šel jsem se dočasně „ukrýt“ na pedák na obor fyzika-základy techniky. To jsem netušil, že dočasnost znamená, že to dostuduju.

**V příběhu zaznívá Einsteinova teorie, že „manželství je neúspěšný pokus udělat něco trvalého z čiré náhody“. Dá se s tím souhlasit?**

On to měl s manželstvím a se ženami trochu zvláštní, takže já bych tam vložil výraz „někdy úspěšný“.

**Einstein byl nadaným vědcem, ale**

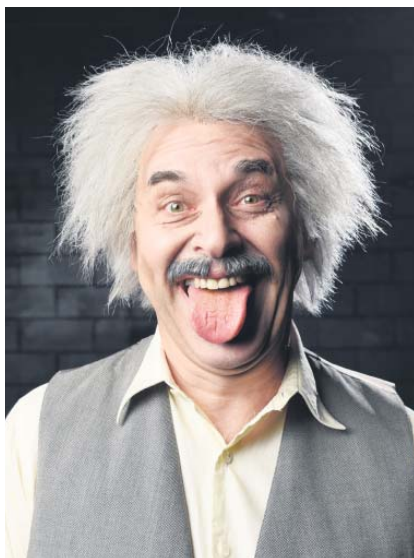

MIROSLAV TÁBORSKÝ JAKO ALBERT EINSTEIN. FOTO: DIVADLO V ŘEZNICKE

**projevovalo se u něj i umělecké citění a již od dětství hrál na housle. Máte vy sám nějakou libůstku, která se vymyká vašemu oboru?**

Ani ne. Myslím, že všechno nějak zapadá do mého oboru. Ale to bude tím, že ten obor nemá hranice. Všechno, co dělám, se může v nějaké roli zúročit. Třeba právě i ta fyzika.

**Hru jste sám i režiroval, co bylo pro vás v příběhu stěžejní?**

Není to snadná hra. Téměř celá je jedním dialogem v reálném čase. Ale jak jsem předeslal, je to velké drama dvou lidí a mým cílem bylo tu dramatičnost prosadit v herecké práci. Ona totiž na první přečtení není tak vidět. I kolegyně Štěpánková si tím nebyla zpočátku jistá, ale po čase mi dala za pravdu a užíváme si především velké herecké příležitosti.

**Máte ve svém hledáčku nějakého dalšího velikána, postavu, kterou byste si rád zahrál?**

Ani ne. Kdysi jsem měl sny – Hamlet, Cyrano..., ale беру příležitosti tak, jak přicházejí a naštěstí jich bylo a je stále dost. (lv)

**Relativita**

**Nová scéna Vlast**

**28. 5. 2024, 19.00 hod.**

**Hrají: Miroslav Táborský, Lucie Štěpánková, Kateřina Táborská**

## Sto let muzea

Historii Lašského národopisného sdružení Sedlištané, počátky muzejní činnosti na Frýdecko-Místecku, otevření první expozice na frýdeckém zámku v roce 1924, vznik a další osudy místeckého muzea a poválečného Lašského muzea přiblíží přednáška Jaromíra Poláška. Koná se ve čtvrtek 16. května od 16.30 hodin v Zeleném domě v Hluboké ulici. (rs)

## Koncert ženského pěveckého sboru

Ženský pěvecký sbor Bohuslava Martinů pořádá tradiční Jarní koncert. Koná se 16. 5. od 18 hod. v Rytířském sále Frýdeckého zámku, kde zazní lidové písně ve vícehlasé úpravě, také známé a populární nebo netradiční africké melodie za klavírního doprovodu. Navíc jako vážený host vystoupí se svým repertoárem komorní smyčcový orchestr ze Základní umělecké školy ve Frýdku-Místku. Vstupné na tuto akci je dobrovolné. (ls)

## Muzikál nabitý humorem

Proč muži neposlouchají a ženy neumí číst v mapách? je název muzikálu nabitého humorem, který vznikl na motivy celosvětového bestselleru manželů Peaseových. Ti osobitým způsobem zkoumají rozdíly v myšlení mužů a žen. Hru uvede 16. 5. v 19 hodin v bývalém kině Petra Bezruče divadelní soubor ŠAMU ze Štítiny, který vystoupí s živou kapelou. (lv)

## Virtuóz Vodička zahraje Dvořáka

Symfonický orchestr Frýdek-Místek přivítá na svém koncertě 24. května v Národním domě houslového virtuóza Jiřího Vodičku. Koncert je součástí oslav Roku České Hudby. V první části večera zazní houslový koncert Antonína Dvořáka v sólovém provedení Jiřího Vodičky za doprovodu SOFM. Ve druhé části pod vedením dirigenta Zdeňka Smolky zazní jedno z nejvýznamnějších děl romantické hudby Symfonie č. 9 C dur od Franze Schuberta. (lv)

**KULTURA FM****KINO VLAST****BIO SENIOR**

8. 5. 10.00 Gump – jsme dvojka  
15. 5. 10.00 A máme, co jsme chtěli  
22. 5. 10.00 Mamacruz  
29. 5. 10.00 Manželé Stodolovi

**FILMOVÝ KLUB**

7. 5. 19.00 Příběhy ze Zeměmoří  
12. 5. 19.00 Starý dub  
14. 5. 19.00 Stovky bobrů  
19. 5. 19.00 Hon  
21. 5. 20.00 Rytíři spravedlnosti  
26. 5. 19.00 Chlast

**BIJÁSEK**

11. 5. 15.00 Ella a černý jaguár  
17. 5. 9.30 O myšce a medvědovi  
25. 5. 15.00 Kung fu Panda 4

**SPECIÁLNÍ PROJEKCE**

22. 5. 20.00 Priscilla  
24. 5. 19.00 Dámská jízda: Sladký život

**PROJEKCE KD LÍSKOVCE**

10. 5. 18.00 Gump – jsme dvojka  
10. 5. 20.00 Franta mimozemšťan

**DIVADLO**

28. 5. 19.00 Relativita (M. Táborský, L. Štěpánková, K. Táborská)  
16. 5. 19.00 Proč muži neposlouchají a ženy neumí číst v mapách (div. Soubor ŠAMU Štítina), KPB  
10. 6. 19.00 Příběh ze zoo (D. Švehlík, O. Brousek)

**DALŠÍ AKCE**

- 10.-11. 5. Art of život (2. ročník festivalu), Zálužná  
15. 5. 19.00 Radůza – koncert, ND  
24. 5. 19.00 Symfonický orchestr FM – Jarní koncert, ND  
30. 5. 18.30 Host Libora Magdoně – antropolog Viktor Černý, ND  
2. 6. Dětský den s Cirkulum na cestách, celodenní program, sady B. Smetany

**MĚSTSKÁ KNIHOVNA**

16. 5. 17.00 Jak si říct o to, co doopravdy potřebujeme?, přednáška psycholožky a koučky R. Pavelkové, Hlavní tř.  
17. 5. 17.00 Autorská představení neslyšících herců, Hlavní tř.  
17. 5. 17.00 Zefkovo probuzení / Marek Müller (ProudART), Jiráskova  
21. 5. 17.30 Bulat Okudžava (O. Szymanová, J. Klečková, P. Buchta), Hlavní tř.  
23. 5. 8.30 Brain&Breakfast – Květa Vostrá: Jak se staví sen (přímý přenos ranní online přednášky), Hlavní tř.  
23. 5. 17.00 Řecko II (přednáška V. Strakové o starověké kultuře), Hlavní tř.

- 22.–31. 5. Výstava oceněných prací 9. ročníku Velké výtvarné soutěže, Hlavní tř.  
do 28. 5. Jaroslav Krkoška / Fotojarinko – výstava fotografií, Jiráskova  
do 31. 5. Hana Kumalová – výstava obrazů, Hlavní tř.  
do 31. 5. Nečtu! Poslouchám!, výstava Kláry Smolíkové, pob. 11 ZŠ

**TURISTICKÉ  
A INFORMAČNÍ CENTRUM**

31. 5. 9.00, 13.00 Po stopách textilek v Místku – zážitkové jízdy za historií textilnictví ve Frýdku-Místku

**MUZEUM BESKYD****Výstavy**

- Stálé expozice: Beskydy – příroda a lidé, Frýdek a Místek, Frýdek – Mariánské poutní místo.  
do 2. 6. Amatér života. Cesta obrazy, smaltu a... - výstava Petra Bednáře  
do 9. 6. Smalt v Pobeskydí  
do 2. 6. Vodní plošnice kolem nás – doprovodná výstava expozice Beskydy – příroda a lidé

**Akce muzea Beskyd**

9. 5. 16.30 Zmizelý Místek, Zelený dům  
12. 5. 8.00 Vítání ptačího zpěvu – komentovaná vycházka, sraz v Zámeckém parku  
16. 5. 16.30 Sto let muzea – Na počátku byli Sedlišťané, Zelený dům  
18. 5. Mezinárodní den muzeí – vstup do expozic zdarma  
22. 5. 15.30 Modrá je dobrá aneb Jak modrotisk vzniká, edukační program, nutná rezervace, muzejní učebna  
23. 5. 16.30 Sto let muzea – od vlastivědného nadšení k profesionálnímu muzeu, Zelený dům  
25. 5. 10.00, 12.00, 14.00 Sto let muzea – Archeologické nálezy z Hukvald a okolí, hrad Hukvaldy  
30. 5. 16.30 Sto let muzea – Muzeem v kufru to začalo, Zelený dům

**NOC KOSTELŮ 7. 6.**

- evangelický kostel (18.00–22.00, dramati- zace, Zpívánky, melodrama)  
kaple sv. Jana Nepomuckého (16.00–22.00)  
kostel sv. Jakuba (18.00–22.00)  
kostel sv. Jana a Pavla (18.00–22.00)  
kostel sv. Jana Křtitele (18.00–23.00)  
kostel sv. Jošta (18.00–22.00)  
kostel Všech svatých v Místku (18.00–22.00)  
kostel sv. Šimona a Judy (18.00–22.00)

**FAUNAPARK**

12. 5. 16.00 Hadi ve Faunaparku – mýty, fakta, chov  
15. 5. 18.00 Zdola (film) + diskuze k bezdomovectví  
26. 5. 15.00 Divadelko Pepito – pásmo pohádek + dílničky  
2. 6. 10.00 Trh sportu – prezentace orientačního běhu (do 15.00)  
6. 6. 17.00 Vesele o duševním zdraví (přednáška P. Salomona)  
7. 6. 19.00 Druhé promítání hist. filmů o Frýdku-Místku (rezervace na webu Faunaparku)  
9. 6. 14.00 Dětský den (hry a soutěže)

**DIVADLO ČTYŘLÍSTEK**

11. 5. 15.00 O poctivém loupežníku Lotrandovi  
11. 5. 19.00 Tik-tik (DS Štronzo F-M)  
18. 5., 24. 5., 7. 6. 18.00 KRYT aneb Kamarádi na život a na smrt! (Div. Šmíry)  
25. 5. 19.00 Tramvaj do stanice Trondheim (ING Kolektiv)  
31. 5. 18.00 Spiritus Splynutí

**DIV. KLUB DNA**

16. 5. 19.00 Smím prosit, Dodo?  
23. 5. 19.00 Chci ho tam!  
30. 5. 19.00 Čechovův večer

**KATOLICKÝ LIDOVÝ DŮM**

15. 5. 17.30 Rok mezi dětmi ulice Konga (přednáška)  
20. 5. 7.30 Zájezd na sv. Hostýn  
Kurz Zdravotní cvičení: pondělí od 9.00, středa od 10.00, čtvrtek od 16.00, kurz Arteterapie čtvrtek od 17:30, od 9. 4 nové kurzy tanečních pro páry a latina pro ženy  
Letní příměstský tábor Dance Fit (12.–16. 8., 6–12 let, přihlašování do 30. 5.)

**KLUB STOUN**

24. 5. Mirai – křest alba Tomodachi

**U ARNOŠTA**

7. 5. 19.00 Grohregin – Music Comedy Show  
30. 5. 19.00 Folk & Country Session  
1. 6. 19.00 Bluesberg  
do 21. 5. Route 66 – obrazy Ivo Pokludy

**STOLÁRNA**

25. 5. 20.00 NPHDLA (underground, punk, indie, nová vlna)

# Muzikantské žně slaví výročí

Hudební festival Muzikantské žně pořádá parta nadšců již 25 let. Letos připravují pro diváky slavnostnější přivítání připitkem a pro 30 prvních platících jsou připraveny dárky, které si vylosují z osudí.

„Doporučuji přijít na 17. hodinu, a to 31. května i 1. června. Festival se koná v areálu Sokolík uprostřed Frýdku-Místku. Místo je lehce dostupné i pro meziměstské. Za všechny pořadatele a účinkující vás všechny srdečně zvou. Přijďte si poslechnout výbornou kvalitní hudbu, zatančit si v pohodovém prostředí, posedět u táboráku a nezapomeňte hudební nástroj,“ zve na festival jeho zakladatelka Pavla Walková.

V program vystoupí 70 muzikantů,

## Muzikantské žně

31. 5. – 1. 6.

Areál Sokolík v Místku



NA LETOŠNÍCH MUZIKANTSKÝCH ŽNÍCH SE PŘEDSTAVÍ 70 HUDEBNÍKŮ. FOTO: ARCHIV

např. Honza Nedvěd ml. & Příbuzní, Tony Joch & Přátelé, Thom Artway, Tomáš Průša Band, F-M Band, Malina Brothers, Láďa Zířka a další.

Vstupenky se během května prodá-

vají v Sokolíku za 250 Kč/den nebo za 400 Kč na oba dny. Důchodci a ZTP mají slevu, děti do 15 let neplatí. Vstupenky se dají objednat i na tel. čísle 603 571 176. (rs)

## HellPdays: Škwor, Queenie, Alkehol nebo Kreyson



SNÍMEK Z LOŇSKÉHO ROČNÍKU HELLPDAYS. FOTO: ARCHIV

Zvučná jména přiveze 3. ročník festivalu HellPdays. Na stadionu TJ Slezan zahrají 7. a 8. června kapely Škwor, Queenie, Alkehol, Kreyson s Láďou Křížkem a další.

Tradičně vystoupí místní skupina 100na100, která festival spolupořádá a letos pro své fanoušky připravila speciální „ohňovou show“. Z Francie dorazí Kingcrowns s heavy-power metalovou náloží. Polskou scénu budou reprezentovat Ironbound.

Slovenští Lunatic Gods se pohybují na pomezí death-doom-black metalu. Domácí rock metalovou scénu dotvoří Niakara, De Bill Heads, Forrest Jump, Metal Factory, Allnevr, Fénix a Jokers IV. A nezapomeňme na Legendy se vra-

cí. Návštěvníky HellPdays čekají také tradiční aukce. Pořadatelé opět nechají vyrobit řadu tematických předmětů s podpisy účinkujících kapel. Výtěžek putuje Oblastnímu spolku Českého červeného kříže ve Frýdku-Místku. Vstupenky se dají koupit v předprodej na Hellpdays.cz a na Ticketlive.cz v několika zvýhodněných vlnách. K dispozici jsou i VIP vstupenky a vždy platí – čím dříve tím levněji. (rs)

## HellPdays

7.–8. 6.

stadion TJ Slezan

## Festival Boží město je tady!

V Sadech Bedřicha Smetany se v sobotu 25. května uskuteční festival Boží město, který pořádají křesťanské církve působící ve Frýdku-Místku.

Během celodenního programu si přijdou na své opravdu všichni. Program začíná v 10 hodin divadelním představením Tučňáci na arše, následuje velká rodinná soutěžní hra, v altánku u Sokolíku budou od 10 do 17 hodin vyhrávat kapely. V altánu v sadech začne v 18 hodin koncert Pavla Helana, v 19 hodin zahraje skupina Chalepa, jejíž koncert je spojen s žehnáním městu přítomnými duchovními. Festival zakončí ve 21 hodin koncert slovenské rapové kapely Tow Meot. Vstup je zdarma. (rs)

## Boží město

25. 5.

Sady B. Smetany

# Legionáři před 105 lety bojovali o Slezsko a Slovensko

GENERÁL JOSEF ŠNEJDÁREK. FOTO: ARCHIV



Podobu hranice nově vzniklého Československa dotvořily události, které se odehrály v roce 1919. Předcházela tomu ale jednání české a polské strany z listopadu 1918, podle kterých větší část Těšínska připadla Polsku. Jednalo se především o slezský úsek Košicko-bohumínské dráhy z Bohumína přes Karvinou, Těšín, Třinec, Jablunkov. Tato trať byla tehdy jedinou železniční spojnici českého území se Slovenskem.

Když v lednu 1919 chtělo Polsko v rozporu s mezinárodní dohodou na obsazeném těšínském území uspořádat volby do Sejmu, umístilo tam vojenské jednotky. Zároveň začalo s odvody tamních mužů do armády. Československý protest zůstal nevyšlyšen. Proto se Československo rozhodlo spor řešit vojensky a začalo sporné území obsazovat. Do tzv. Sedmidenní války se zapojily jednotky čs. legionářů z Itálie, dobrovolníci z Bohumína, vojenské jednotky z Olomouce a Šumperka. Útok na Těšínsko měly navíc podpořit jednotky z Prahy a Kroměříže. Bojových akcí se účastnili rovněž dobrovolníci z Frýdku, které vedl legionář poručík Rudolf Krpel.

Vojenská akce pod vedením gen. Josefa Šnejdárka byla úspěšná. Čs. jednotky zatlačily polské síly až za řeku Wislu a k městu Skoczów. K útoku na město a další postup k Bielsko-Bialé nakonec nedošlo a oba státy podepsaly 26. února příměří. Definitivní podobu hranice mezi ČSR a Polskem nakonec ustanovila mezinárodní arbitráž v belgickém městě Spa v roce 1920. Československu připadla větší část území Těšínska včetně železniční dráhy do Košic. Došlo k rozdělení města Těšína podél řeky Olše.

Generál Šnejdárka působil v čs. legiích v Itálii, kde úzce spolupracoval s generálem Milanem R. Štefánikem, který tyto legie ve spolupráci s italským králem zakládal. Poté konzultovali i vojenskou operaci na Slovensku, kde čs. legionáři generála Šnejdárka osvobodili na jaře 1919 Žilinu a Zvolen. Bojovali i na Dunaji u Komárna. Zakladatel Československa gen. M. R. Štefánik se toho již bohužel nedožil, jelikož při leteckém návratu do republiky havaroval 4. května 1919 ve Vajnorech u Bratislavy.

Považují gen. Šnejdárka za významnou osobu pro město Frýdek-Místek. Po známém kapitánu Pavlíkovi z roku 1939 již máme v Místku pojmenovanou ulici. Dočká se také generál Šnejdárka nějaké připomínky ve Frýdku-Místku za osvobození Slezska?

**Tomáš Krpel,**  
**Československá obec legionářská – Jednota F-M**

## Navštivte Den zdraví a ošetřovatelství

Frýdecká nemocnice ve spolupráci s Nadačním fondem Pavla Novotného pořádá 13. května od 14 do 18 hodin Den zdraví a ošetřovatelství. Uskuteční se v prostorách OC Frýda.

Zdravotníci příchozím změří krevní tlak a glykémii, zkontrolují

nitrooční tlak, předvedou pomůcky pro pacienty se stomií a inkontinencí. Maminkám představí předporodní kurzy a poradí s kojením, rovněž poradí lidem s problémy týkajícími se cukrovky, hypertenze, gastroenterologie nebo spánku.

Během dne vystoupí dětský pěvecký sbor ZUŠ Frýdek-Místek, klauni z Balónkova a součástí akce je také autogramiáda Filipa Březiny, hlavního představitele seriálu Smysl pro tumor. (rs)

### Sto let Muzea Beskyd v Senátu

Muzeum Beskyd z Frýdku-Místku letos slaví 100 let od svého vzniku. K výročí pořádá výstavy a další akce.

Součástí oslav tohoto jubilea je také výstava Beskydská krajina, která se koná pod záštitou senátorky Heleny Pešatové v sídle Senátu PČR v Praze. Výstava bude zahájena 28. května a potrvá do 10. června. (rs)

## Akce pro milovníky turistiky se koná u přehrady Olešná

Kdo má zájem o turistiky a hezkou dovolenou, neměl by si nechat ujít akci na Olešné nazvanou Frýdek≈Místek na cestách. Je skvělou příležitostí pro velké i malé milovníky cestování, dobrodružství a objevování nových míst. V jedinečném místě u přehrady Olešná získají v sobotu 18. května inspiraci pro výlety a zážitky.

Návštěvníci se dozví zajímavosti nejen o Beskydech, ale také o Těšínském Slezsku, bobodráze v Čeladné, plavbách lodí po Labi nebo Pošumaví. Na

stánku Besip si zopakují, jak se chovat v silničním provozu, prohlédnou si elektrokola a dostanou informace o komentovaných prohlídkách Olešné nebo textilních továren ve Frýdku-Místku. (rs)

**Frýdek≈Místek na cestách**  
**Autokemp Olešná**  
**18. 5., 10.00 – 18.00**

# Baseballové naděje ovládly zimní ligu

Mladí hráči baseballu U9 z klubu Klasik ovládli s přehledem zimní halovou ligu. Poslední turnaj zimní sezóny, který uspořádali ve Frýdku-Místku, vyhráli a potvrdili tak celkové prvenství.

Mladí hráči i hráčky Klasiku v konkurenci dalších čtyř mužstev v ani jednom ze čtyř turnajů neskončili na horším než druhém místě. A právě tato konzistence výkonů jim v konečném účtování přinesla konečné první místo s pohodlným náskokem před Arrows Ostrava.

„Pro mě je důležité, že se děti posouvají a vyvíjí. A to se děje. Je to vidět na těch zápasech. Ne každý vyjde, ale nám tedy docela vycházely. Děti to baví, což je za mě to nejdůležitější,“ hodnotila Winter Tour U9 trenérka Iva Kretková

Na domácím finálovém turnaji Klasik neprohrál ani jeden ze čtyř duelů. Nyní se kategorie U9 přesunula na venkovní hřiště a připravuje se na letní soutěž. Doma hostí první turnaj 4. května. (jj)



ÚSPĚŠNÍ BASEBALLISTÉ U9 TÝMU KLASIK SE SVÝMI TRENÉRY. FOTO: ARCHIV BK KLASIK

## Běžci propojí obě náměstí

Populární Běh mezi náměstími se uskuteční již po šestnácté, a to v neděli 26. května. Start je tradičně na náměstí Svobody.

Děti a mládež poběží své závody od 9.30 hodin na náměstí, počet okruhů závisí na věku závodníků.

Hlavní závod o délce 4,7 km na trase mezi místeckým a frýdeckým náměstím začne v 11 hodin. V rámci tohoto závodu je vypsáno několik věkových kategorií žen a mužů. Startovné se neplatí. (rs)

## Efektivnější a transparentnější podpora sportu ve městě

Novým předsedou Komise sportovní Rady města Frýdku-Místku je od března letošního roku zastupitel Jaromír Horký (SPD-Trikolora). „Byl zrušen Výbor pro podporu sportu, kde patří poděkování panu předsedovi Ondřeji Stonavskému. Za práci děkujeme také předsedovi Komise sportovní Michalu Žídkovi,“ uvedl předseda Jaromír Horký.

Komise se spolupodílí na nových pravidlech financování sportu ve spolupráci s jednotlivými spolky a oddíly.

Město připravilo pro červnové zasedání zastupitelů dotační program pro sportovní oddíly, na jehož přípravě se poslední dva roky podílelo vedení města i odbory magistrátu. Na jeho finální podobě se bude podílet i nově vzniklá komise.

„Nový dotační program znamená větší transparentnost a efektivnější podporu sportu ve Frýdku-Místku. Pevně věřím, že toto úsilí bude ku prospěchu veškerých sportů našeho města a kritéria rozdělení financí budou objektivní a spravedlivá,“ dodal Jaromír Horký. (red)

## Devátáci jsou v extralize!



Hokejisté 9. tříd HC Frýdek-Místek v baráži s Vrchlabím vybojovali historický postup do extraligy. Rozhodující zápas na domácím ledě vyhráli 5:1. „Je to strategická věc v koncepci výchovy mládeže. Naši odchovanci už nebudou muset v důležitém hokejovém věku měnit dres, aby si zahráli nejvyšší soutěž,“ radoval se trenér Michal Bobok.

Na zápase devátáků padl 20. března rekord. Na jejich střetnutí s Havířovem přišlo do haly Polárka 2447 diváků, což je český divácký rekord na mládežnickém zápase. (rs)

## Sportovní tipy

### Fotbal – MSFL

11. 5. 16.30	FK F-M – Start Brno
25. 5. 17.00	FK F-M – SK Hranice
8. 6. 17.00	FK F-MM – 1. SC Znojmo

AUTOR: MICHAL SEDLÁK	SPOJIT V MANŽEL- STVÍ	MALÉ NÁBOJE	ZLATÁ MINCE RŮZNÉ HODNOTY	CITO- SLOVCE DOVTÍPENÍ (-Á)	OBILNINA	POMŮCKA: AVARO EFEKTOR	JMÉNO MALÍŘE LHOTÁKA	VÝKONNÝ ORGÁN (FYZIOL.)	VOZKOVO CITO- SLOVCE	365 DNÍ		DROBNÝ ŠPERK	V PŮVOD- NÍM TEMPU (V HUDBĚ)	AMERICKÝ SPISO- VATEL (JOSEPH)
DAR (ŘÍDCE)						BAVLNĚNÁ TKANINA					CITOSLOVCE DPOVRŽENÍ ÚKAZ NA NEBI			
JSOUCÍ ZA PRVNÍM						ŘECKÁ BO- HYNĚ LÁSKY DOMÁCKY EDVÍN								
1. DÍL TAJENKY									GEOMETR. TĚLESO ĎÁBEL (ZASTAR.)					
SLOVEN- SKÝ KTERÁ				ÚŘEDNÍ VÝNOS						ČESKÝ POLICISTA				
				LEM						ZAHLADIT				
UKAZO- VACÍ ZÁJMENO					ČESKÁ ŘEKA ZÁVLAHA PODMÁ- ČENÍM							KÓD PERU DEN V TÝDNU		
	ROSOL	KŘÍDLO DVEŘÍ	ZN. KILO- PASCALU SLUČOVÁNÍ (CHEM.)				SYME- TRÁLY TRENÉŘI				SEVEŘAN KÓD LETIŠTĚ LIMA			
ITALSKÝ LAKOMÝ						TESAŘSKÁ SKOBA DAREBÁK							ČÁST SVÍČKY	DOPRAVNÍ PRO- STŘEDKY
ZAŘÍZENÍ K SEZENÍ								DROBNÝ SLADKO- VODNÍ ČERV ZÁŠKUB						
2. DÍL TAJENKY									3. DÍL TAJENKY ZÁPOR					
MEZINÁR. ELEKTRO- TECHNIC- KÁ KOMISE				VLAST							BIBLICKÁ POSTAVA			
ERBENOVY INICIÁLY				PÁLKO- VACÍ SPORTOV- NÍ HRA							ZNAČKA VYSAVAČŮ			

### Edgar Allan Poe: Tajemství šťastného života spočívá v tom, s jakou elegancí ...

V každém čísle vylosujeme 10 úspěšných luštitelů, které odměníme věcnými cenami. **Tajenku křížovky můžete do 24. 5. 2024 zaslat e-mailem na adresu: [zpravodaj@frydekmistek.cz](mailto:zpravodaj@frydekmistek.cz)** (do předmětu uveďte: Křížovka), na korespondenčním lístku nebo pohlednici na adresu: Magistrát města Frýdku-Místku, redakce zpravodaje, Radniční 1148, 738 01 Frýdek-Místek, anebo řešení křížovky můžete přinést osobně na podatelnu nebo informace magistrátu ve Frýdku v Radniční ulici 1148. Tajenka z minulého čísla – Karel Čapek: Představte si to ticho, kdyby lidé říkali jen to, co vědí. **Vylosovaní výherci:** Alena Hudová, Stanislav Vašík, Věra Daňová, Ivana Holá, Petr Malík, Ivana Škapová, Václav Štefek, Mária Brončková, Helena Žiškova, Juraj Taran. Ceny si mohou vyzvednout v budově magistrátu v Radniční ul. 1148, kancelář č. 215 (tiskové odd., 1. patro).

## Sudoku

4	3	6				1	5	
	5	2	3			4		
		1						3
				3	8			
	9		5	6	1		3	
			7	9				
8						9		
		9			3	5	7	
	2	7				3	1	4

	6	2				8	3	
5		8		2				6
			1				2	
		3		4	7			
			5	9		7		
	9				8			
2				7		5		8
	1	6				2	7	

**Čištění sedacích souprav, koberců, kompletní a pravidelné úklidy bytových a nebytových prostor.**  
*Již 17 let vám děláme radost...*  
**Dalibor Rada, tel.: 774 907 588**

www.hpa.cz **HP AUTODEMONT** Staříč 539  
**ZÁNOVNÍ PNEU · ALU KOLA**  
**PNEUSERVIS**  
   
**558 660 360**  
**LIKVIDACE AUTOVRAKŮ až 5.000,- za váš vůz**

**MALÍŘI - ZEDNÍCI !!!**

MALOVÁNÍ: 1+1 3000,-  
 2+1 4200,-  
 3+1 7000,-

KOUPELNY: od 15000,-  
 DLAŽBY: od 330,-/ m<sup>2</sup>

**INSTALATÉRSKÉ PRÁCE**  
**REKONSTRUKCE BYTŮ**  
**PLOVOUCÍ PODLAHY**  
**BYTOVÁ JÁDRA**  
**OBKLADY, DLAŽBY**

**737 959 549 NON STOP!**

**ČESKÉ ORTOPEDICKÉ MATRACE**  
**ČESKÉ POSTELE**

 **VyspimeSe.cz**  
 KAMENNÁ PRODEJNA: Slezská 3565, 738 01 Frýdek-Místek  
**www.vyspimese.cz**

**TAXI NON-STOP**

**722 906 006**

+420 Petr Martinák | www.taxifrydek-mistek.cz



**ANTIK GALERIE STAROŽITNOSTI**  
 FRÝDEK-MÍSTEK  
 OSTRAVSKÁ 1551,  
 NAPROTI NÁBYTEK DELCON  
**VÝKUP - PRODEJ - ZPŘÍSTŘEDKOVÁNÍ**  
**TEL. 602 731 514**

**KONTAKT NA INZERCI**  
**zpravodaj@frydek-mistek.cz**  
**+420 723 735 065**

**SAFT**

**Jste aktuálně bez práce nebo hledáte práci, protože už Vás nebaví ta současná a cítíte, že je čas na změnu?**

**Pojďte pracovat k nám!**

**Kdo jsme? Společnost Saft Ferak a. s.**  
 Jsme mezinárodní firmou se sídlem v Račkovicích vyrábějící průmyslové baterie, které dodáváme do celého světa.

**Koho hledáme?**

- Operátorky a operátory ve výrobě průmyslových baterií do tříměsíčního provozu (stačí, pokud jste manuálně zručná/zručný, ostatní Vás naučíme, před nástupem Vám naši výrobu ukážeme)

Bližší informace na <https://safterak.superkariera.cz/> nebo na personálním oddělení - telefon 558 426 292, email: [prace@saft.com](mailto:prace@saft.com). Naši inzerci naleznete i na [www.prace.cz](http://www.prace.cz) nebo [www.easy-prace.cz](http://www.easy-prace.cz).

**www.saft.com**

Staňte se součástí naší společnosti, která si váží svých zaměstnanců.  
**Těšíme se na Vás.**

**POTRAVINÁŘSKÁ SPOLEČNOST KALMA**  
**HLEDÁ PRACOVNICE DO VÝROBY**  
 HPP, NEBO TAKÉ ZKRÁCENÝ ÚVAZEK. VHODNÉ I PRO DŮCHODCE. POUZE DENNÍ SMĚNY, VÍKENDY VOLNÉ.  
 ŽIVOTOPISY NA ADRESU: [kubena@kalma.cz](mailto:kubena@kalma.cz)

**F ≈ M**

**MS classic ELEGANT**

Antonínovo náměstí 58, Místek nad obuví ROMALEX  
 vám nabízí  
**největší výběr plavek ve městě**

značek:  
 Naturana, Sassa, Olympia, Sunmarin, Fantasy a jiné  
 ve velikostech košíčku A-G



Sledujte nás na:  
**msclassic-elegant**  
**www.elegantfm.cz**

**Beskydské FARMÁŘSKÉ TRHY**  
 2024  
**nám. Svobody v Místku 8-16 hod.**  
 9. 5.  
 23. 5.  
 6. 6.  
 20. 6.

**Stavba - Teplo - Energie**  
**Zahrada - Hobby**

**FRÝDECKO-MÍSTECKÝ VELETRH**

**Žena a domov**

**24. - 25. 5. FRÝDEK-MÍSTEK**  
**Hala Polárka**

**NAVŠTIVTE VELETRH**

**omnis** pořadatel výstavy  
 Omnis Olomouc, a.s., tel.: 608 711 422, [www.omnis.cz](http://www.omnis.cz)

**FRÝDEK MÍSTEK**  
**HOVORY S OBČANY CHLEBOVIC**

**16. 5. 2024 | 16.00 | Fojtství, Chlebovice**  
 Na Vaše dotazy, týkající se života v našem městě a městské části Chlebovice, Vám odpoví zástupci vedení města, pracovníci odborů magistrátu města, TŠ a.s. a Frýdecké skládky, a.s.

*Srdečně zve Ing. Jiří Kajzar, náměstek primátora*



**Frýdek-Místek Sady Bedřicha Smetany**

**DĚTSKÝ DEN CIRKULUM NA CESTÁCH**  
**2. 6. 2024**  
**14.00-20.00**

**Vstup ZDARMA**

**CIRKULUM**

Hlavní scéna  
**14.00 Cirk Motion (Česko)**  
**14.30 Patrick dance show (Česko)**  
**15.00 Andrej Tomše (Slovinsko)**  
**16.00 The Gentlemen (Česko)**  
**17.00 Sublimit (Japonsko)**  
**18.00 E1NZ (Švýcarsko)**

Hlavní scéna 2  
**14.30 Motýlí svět (Česko)**  
**17.30 Čarokrásky (Česko)**

Doprovodný program

**www.cirkulum.cz**  
**www.kulturafm.cz**

**AKCE  
DIPLOMKY  
& BAKALÁŘKY**

*Akční ceny!*

**Již od  
230,-**

**DUBEN  
+ KVĚTEN**

grafika · reklama · tisk  
**KLEINWÄCHTER**  
holding s.r.o.    zal. 1991

Tel.: **558 637 285 / 558 437 147**  
E-mail: **velkoformat@tiskarnaklein.cz**  
Web: **www.tiskarnaklein.cz**



**Jsme doma ve FM.  
Stejně jako Vy.**

**C2NET**

**OPTICKÝ  
GIGABITOVÝ  
INTERNET**

**Trvale nízké ceny od 295,- Kč**

**558 111 111 • www.c2net.cz**



**DELCON**  
NÁBYTEK

[www.delcon-nabytek.cz](http://www.delcon-nabytek.cz)

**AKCE 8 370 Kč**  
bez matrace

Postel KELLY s polohovacím roštem  
a velkým úložným prostorem –  
více barevných provedení, 120x200 cm  
**Pův. cena 11 541 Kč**

**SUPERAKCE na sklad  
29 990 Kč**

Rozkládací sedací souprava MAINE „U“ s úložným  
prostorem – velký výběr látek, na skladě jsou i menší  
varianty sedačky. **Pův. cena 41 400 Kč**

Umístění prodejny: Ostravská 152, Frýdek-Místek  
Otevírací doba: Po-Pá 9-17:30 hod, So 9-12:00  
Telefonní číslo: 558 435 860

**ESSO X**    **Nákup na splátky 0% navýšení**

